

SÍNTESIS ESTADÍSTICA POR SERVICIO UNIVERSITARIO

Diciembre 2016

**FACULTAD de ARQUITECTURA, DISEÑO y
URBANISMO y ESCUELA UNIVERSITARIA
CENTRO de DISEÑO**

Universidad de la República

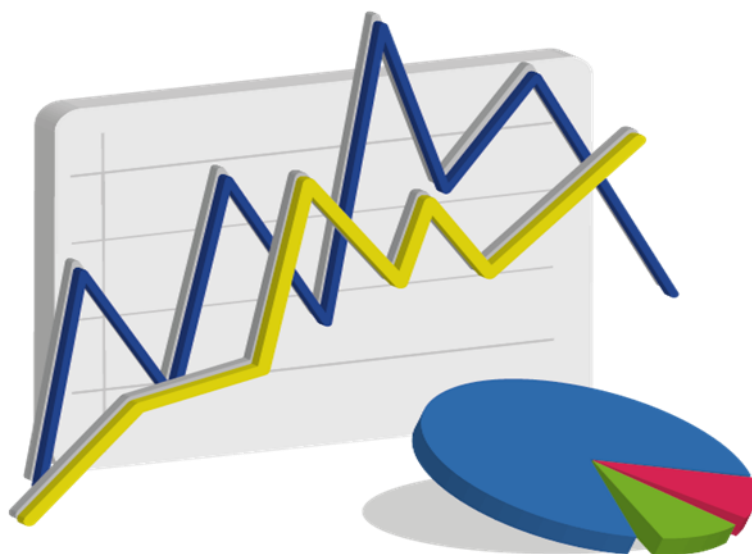

ESTUDIANTES

Ingresos de estudiantes a servicio por sexo - 2015

Servicio	Hombre	Mujer	Total	Porcentaje	Generación de ingreso a Servicio: comprende a todos los estudiantes que ingresan por primera vez al servicio, en un año dado, a alguna carrera terciaria y/o de grado. Se considera cada carrera compartida y cada CIO como un Servicio aparte. (Resolución N° 15 del CDC, de fecha 23/10/12)
Arquitectura, Diseño y Urbanismo (Montevideo)	273	362	635	72,2 %	
Arquitectura, Diseño y Urbanismo (Salto)	15	18	33	3,8 %	
Escuela Universitaria Centro de Diseño	43	168	211	24,0 %	
Total	331	548	879	100,0 %	
Porcentaje	37,7 %	62,3 %	100,0 %		

Fuente: Facultad de Arquitectura, Diseño y Urbanismo. Escuela Universitaria Centro de Diseño

Ingresos de estudiantes a carrera por sexo - 2015

Carreras	Hombre	Mujer	Total	Porcentaje
Arquitecto	275	369	644	69,2 %
Licenciado en Diseño Integrado (Salto)	15	18	33	3,5 %
Licenciado en Diseño Industrial perfil Producto	45	86	131	14,1 %
Licenciado en Diseño Industrial perfil Textil - Indumentaria	7	116	123	13,2 %
Total	342	589	931	100,0 %
Porcentaje	36,7 %	63,3 %	100,0 %	

Fuente: Facultad de Arquitectura, Diseño y Urbanismo. Escuela Universitaria Centro de Diseño

Generación de Ingreso a Carrera: comprende a los estudiantes que ingresan por primera vez a una carrera terciaria y/o de grado, en un año dado. No se consideran los estudiantes que ingresan a la carrera a través de un CIO o de un ciclo básico común en años anteriores. No se incluyen los estudiantes con inscripción provisoria por previas, ni los de intercambio. Se incluyen los estudiantes de cortesía diplomática. (Res. N°15 del CDC de fecha 23/10/12)

Edad de los estudiantes que ingresan - 2015

Edad al ingreso	Hombre	Mujer	Total
Media	20,0	19,6	19,7
Mediana	18,0	18,0	18,0

Fuente: Sistema de Gestión de Bedelías - SGB

Porcentaje de ingresos de estudiantes según institución procedente y región - 2015

Región	Último año de Educación Media Superior		Total
	Institución Pública	Institución Privada	
Montevideo	22,9	30,5	53,4
Interior	40,8	5,1	45,9
Exterior	0,2	0,5	0,7
Total	64,0	36,0	100,0

Fuente: Formulario estadístico de ingreso 2015

ESTUDIANTES

Estudiantes que ingresan según lugar de nacimiento - 2015

Lugar de Nacimiento	Porcentaje
Montevideo	61,3
Artigas	1,8
Canelones	4,2
Cerro Largo	1,7
Colonia	2,0
Durazno	1,4
Flores	0,8
Florida	2,0
Lavalleja	0,6
Maldonado	4,7
Paysandú	2,4
Río Negro	0,7
Rivera	2,0
Rocha	1,6
Salto	3,7
San José	1,2
Soriano	2,0
Tacuarembó	2,3
Treinta y Tres	0,8
Exterior	2,8
Total	100,0

Fuente: Formulario estadístico de ingreso 2015

Situación laboral de los estudiantes al momento del ingreso - 2015

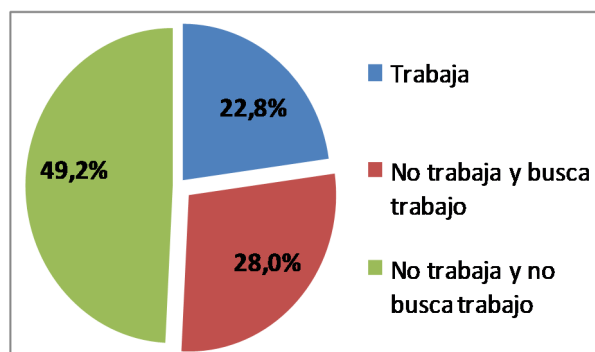

Fuente: Formulario estadístico de ingreso 2015

Matrícula de Grado 2012

Servicio/Carrera	Matrícula	Porcentaje
Facultad de Arquitectura, Diseño y Urbanismo		
Arquitecto	5.483	85,1%
Escuela Universitaria Centro de Diseño		
Diseñador Industrial	477	7,4%
Diseñador Textil y Moda	486	7,5%
Total	6.446	100,0%

Fuente: Censo de Estudiantes 2012

Matrícula: es el número total de inscripciones a carrera.

Estudiante Activo 2015

Facultad de Arquitectura, Diseño y Urbanismo	6.444
Escuela Universitaria Centro de Diseño	1.215

Estudiante Activo: Comprende a los estudiantes que registran alguna actividad de rendición de curso o examen en los años 2013 a 2014 en cualquier unidad curricular básica de al menos una carrera del Servicio, y a la generación de ingreso al Servicio del año 2015. Se incluyen en esta definición los niveles de formación y certificaciones contemplados en la Ordenanza de Grado.

Fuente: Sistema de Gestión de Bedelías -SGB, Dirección General de Planeamiento

EGRESADOS

Egresados por carrera y sexo - 2014

Carreras	Hombre	Mujer	Total	Porcentaje
Arquitecto	150	186	336	92,3 %
Licenciado en Diseño Industrial perfil Textil - Indumentaria	0	9	9	2,5 %
Licenciado en Diseño Industrial perfil Producto	6	13	19	5,2 %
Total	156	208	364	100,0 %
Porcentaje	42,9 %	57,1 %	100,0 %	

Fuente: Facultad de Arquitectura, Diseño y Urbanismo. Escuela Universitaria Centro de Diseño

Edad de los egresados - 2014

Edad al egreso	Hombre	Mujer	Total
Media	33,5	31,9	32,6
Mediana	33,0	30,5	32,0

Fuente: Sistema de Gestión de Bedelías - SGB

Egresados según lugar de nacimiento - 2014

Lugar de Nacimiento	Porcentaje
Montevideo	66,3
Artigas	0,3
Canelones	3,1
Cerro Largo	0,7
Colonia	3,7
Durazno	1,7
Flores	0,7
Florida	2,4
Lavalleja	1,4
Maldonado	1,0
Paysandú	2,7
Río Negro	0,3
Rivera	1,7
Rocha	1,0
Salto	2,4
San José	0,7
Soriano	2,4
Tacuarembó	1,7
Treinta y Tres	0,7
Exterior	5,1
Total	100,0

Fuente: Formulario estadístico de egreso 2014

Situación laboral de los egresados - 2014

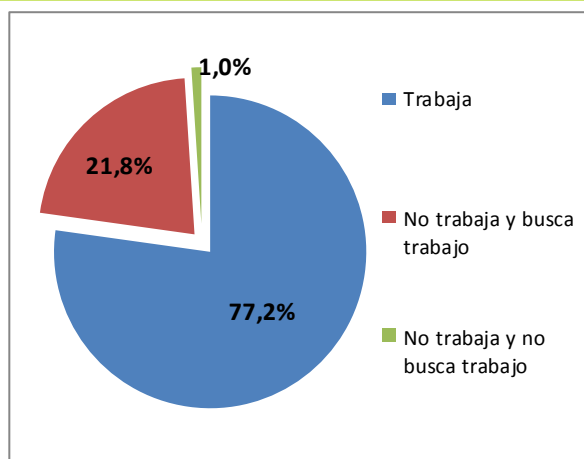

Fuente: Formulario estadístico de egreso 2014

Relación entre la ocupación y la carrera de los egresados - 2014

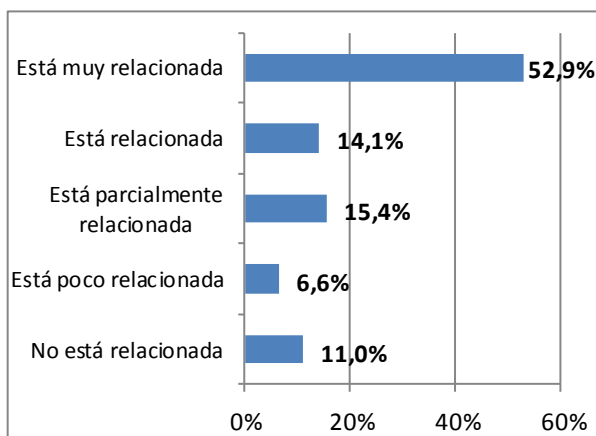

Fuente: Formulario estadístico de egreso 2014

ESTUDIANTES DE POSGRADO

Ingresos de estudiantes por carrera y sexo - 2015

Carreras	Hombre	Mujer	Total	Porcentaje
Maestría en Construcción de Obras de Arquitectura	0	2	2	4,5 %
Maestría en Ordenamiento Territorial y Desarrollo Urbano	10	20	30	68,2 %
Diploma de Especialización en Investigación Proyectual	0	2	2	4,5 %
Diploma de Especialización en Proyecto de Mobiliario	4	6	10	22,7 %
Total	14	30	44	100,0 %
Porcentaje	31,8 %	68,2 %	100,0 %	

Fuente: Facultad de Arquitectura, Diseño y Urbanismo

Egresos de estudiantes por carrera y sexo - 2014

Carreras	Hombre	Mujer	Total	Porcentaje
Maestría en Ordenamiento Territorial y Desarrollo Urbano	5	0	5	62,5 %
Diploma de Especialización en Proyecto de Mobiliario	1	0	1	12,5 %
Diploma de Especialización en Proyecto de Paisaje	0	2	2	25,0 %
Total	6	2	8	100,0 %
Porcentaje	75,0 %	25,0 %	100,0 %	

Fuente: Facultad de Arquitectura, Diseño y Urbanismo

Matrícula de Posgrado 2012

Carrera de posgrado	Matrícula	Porcentaje
Maestría en Construcción de Obras de Arquitectura	18	11,9 %
Maestría en Ordenamiento Territorial y Desarrollo Urbano	64	42,4 %
Diploma en Construcción de Obras de Arquitectura	6	4,0 %
Diploma de Especialización en Diseño de Estructuras en la Arquitectura	18	11,9 %
Diploma de Especialización en Intervención en el Patrimonio Arquitectónico	21	13,9 %
Diploma de Especialización en Proyecto de Mobiliario	11	7,3 %
Diploma de Especialización en Proyecto de Paisaje	13	8,6 %
Total inscripciones	151	100,0 %

Fuente: Censo de Estudiantes 2012

Matrícula: es el número total de inscripciones a carrera.

CAPITAL HUMANO - DOCENTES

Cargos y horas docentes por grado - 2015

	Grado 1	Grado 2	Grado 3	Grado 4	Grado 5	Total
Cargos	335	235	327	59	32	988 (*)
Horas	4.665	3.090	4.966	1.328	785	14.834
Horas Promedio	13,9	13,1	15,2	22,5	24,5	15,0

Fuente: Sistema Integral de Administración de Personal-SIAP - Padrón abril 2015

Docentes	241	174	264	53	32	764 (**)
----------	-----	-----	-----	----	----	-----------------

Fuente: Censo de Funcionarios 2015

Nota: (*) 988 cargos corresponden a 764 personas. Esto obedece a que algunos funcionarios docentes ocupan más de un cargo.
(**) No incluye docentes en carácter de Honorarios y Libres.

Cargos docentes por grado - 2015

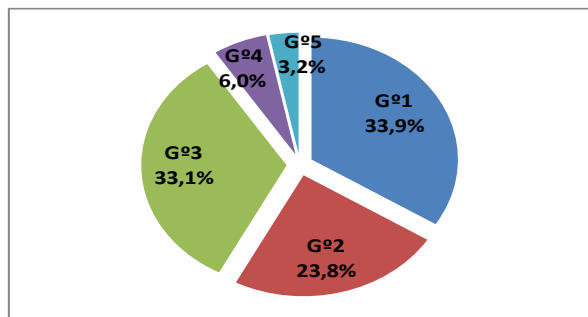

Horas docentes por grado - 2015

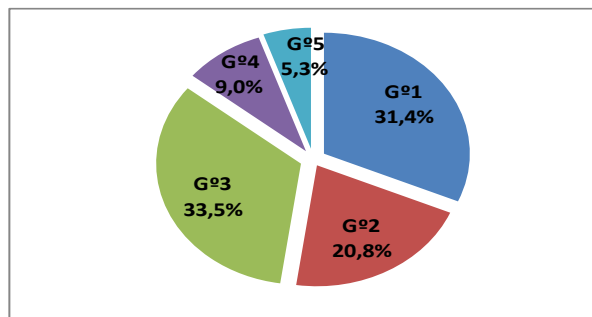

Fuente: Sistema Integral de Administración de Personal-SIAP - Padrón abril 2015

Cargos docentes por grado según dedicación horaria semanal - 2015

Horas por tramos	Mayor grado docente en el Servicio					Total	Porcentaje
	Grado 1	Grado 2	Grado 3	Grado 4	Grado 5		
Hasta 10 hs	15	9	2	4	2	32	7,1 %
11 a 20 hs	59	27	13	4	8	111	24,5 %
21 a 30 hs	52	26	7	1	0	86	19,0 %
31 a 40 hs	40	45	44	8	4	141	31,1 %
Más de 40 hs	7	1	1	0	0	9	2,0 %
Dedicación Total	0	8	30	19	17	74	16,3 %
Total	173	116	97	36	31	453	100,0 %

Fuente: Sistema Integral de Administración de Personal-SIAP - Padrón abril 2015

Docentes según máximo nivel educativo alcanzado por sexo - 2015

Máximo nivel educativo alcanzado	Hombre	Mujer	Total	Porcentaje
Educación Media Superior Incompleta	1	1	2	0,3%
Educación Media Superior Completa	8	5	13	1,7%
Educación Terciaria No Universitaria Incompleta	1	3	4	0,5%
Educación Terciaria No Universitaria Completa	12	11	23	2,9%
Educación Universitaria de Grado Incompleta	58	68	126	16,1%
Educación Universitaria de Grado Completa	187	133	320	40,8%
Educación Universitaria de Posgrado Incompleta	68	66	134	17,1%
Educación Universitaria de Posgrado Completa	82	81	163	20,8%
Total	417	368	785	100,0%

Fuente: Censo de Funcionarios 2015

CAPITAL HUMANO - DOCENTES

Docentes según tipo de posgrado por sexo - 2015

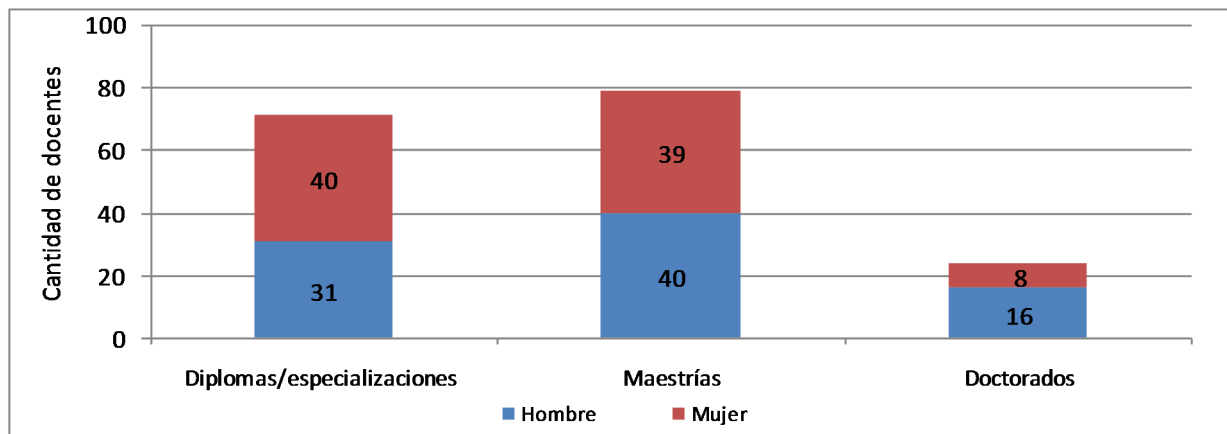

Fuente: Censo de Funcionarios 2015

Docentes por grado mayor según edad - 2015

Tramos etarios	Grado 1	Grado 2	Grado 3	Grado 4	Grado 5	Total	Porcentaje
Menos de 30 años	57	5	4	1	0	67	8,8%
30 a 39 años	137	64	48	2	1	252	33,0%
40 a 49 años	36	54	113	12	3	218	28,5%
50 a 59 años	8	36	73	26	16	159	20,8%
60 años y más	3	15	26	12	12	68	8,9%
Total	241	174	264	53	32	764	100,0%

Fuente: Censo de Funcionarios 2015

Nota: No incluye docentes en carácter de Honorarios y Libres.

Docentes por sexo según grado mayor - 2015

	Hombre	Mujer	Total	Porcentaje
Grado 1	105	136	241	31,5%
Grado 2	104	70	174	22,8%
Grado 3	138	126	264	34,6%
Grado 4	36	17	53	6,9%
Grado 5	25	7	32	4,2%
Total	408	356	764	100,0%
Porcentaje	53,4%	46,6%	100,0%	

Fuente: Censo de Funcionarios 2015

Nota: No incluye docentes en carácter de Honorarios y Libres.

Porcentaje de horas docentes destinadas por función - 2015

Horas	Grado 1	Grado 2	Grado 3	Grado 4	Grado 5	Total
Enseñanza	55,9	57,6	59,9	40,7	37,6	54,8
Investigación	18,5	21,5	17,2	23,7	24,4	19,6
Extensión	5,8	7,1	5,3	8,1	8,6	6,3
Gestión	19,8	13,8	17,6	27,5	29,4	19,3
Total	100,0	100,0	100,0	100,0	100,0	100,0

Fuente: Censo de Funcionarios 2015

Nota: No incluye docentes en carácter de Honorarios y Libres.

CAPITAL HUMANO - FUNCIONARIOS TÉCNICOS, ADMINISTRATIVOS Y DE SERVICIO

Cargos y Horas Técnicos, Administrativos y de Servicio (TAS) por escalafón - 2015

Escalafón	Cargos	Porcentaje	Horas	Porcentaje
A - Profesional	13	10,3 %	520	10,1 %
B - Técnico	0	0,0 %	0	0,0 %
C - Administrativo	64	50,8 %	2.528	49,1 %
D - Especializado	6	4,8 %	240	4,7 %
E - Oficios	29	23,0 %	1.296	25,2 %
F - Servicios Generales	14	11,1 %	560	10,9 %
R - Renovación Pte. Conocimiento	0	0,0 %	0	0,0 %
Total	126	100,0 %	5.144	100,0 %

Fuente: Sistema Integral de Administración de Personal-SIAP - Padrón abril 2015

Porcentaje de Técnicos, Administrativos y de Servicio (TAS) por sexo según nivel de formación - 2015

Nivel educativo	Hombre	Mujer	Total
Educación Primaria incompleta	0,0	0,0	0,0
Educación Primaria completa	5,1	2,5	3,3
Educación Media Básica (1° a 3°) incompleta	5,1	1,2	2,5
Educación Media Básica (1° a 3°) completa	5,1	6,2	5,8
Educación Media Superior (4° a 6°) incompleta	20,5	11,1	14,2
Educación Media Superior (4° a 6°) completa	15,4	12,3	13,3
Educación Terciaria No Universitaria incompleta	0,0	3,7	2,5
Educación Terciaria No Universitaria completa	5,1	2,5	3,3
Educación Universitaria de Grado incompleta	28,2	23,5	25,0
Educación Universitaria de Grado completa	12,8	34,6	27,5
Educación Universitaria de Posgrado incompleta	2,6	2,5	2,5
Educación Universitaria de Posgrado completa	0,0	0,0	0,0
Total	100,0	100,0	100,0

Fuente: Censo de Funcionarios 2015

Capacitación de Técnicos, Administrativos y de Servicio (TAS) - 2015

Nº Total de asistentes a cursos	59
---------------------------------	----

Fuente: Instituto de Capacitación y Formación (ICF)

EJECUCIÓN PRESUPUESTAL

Retribuciones Personales	Gastos de funcionamiento	Inversiones	Ejecución 2015
338.576.313	29.014.552	17.624.309	385.215.174
88%	7,0%	5%	100%

Precios corrientes - Financiación 1.1 - Rentas Generales y 1.2. Fondos de libre disponibilidad

Fuente: Dirección General de Administración Financiera - DGAF

INFRAESTRUCTURA

Área edilicia 2015

Total	19.701 m²
--------------	-----------------------------

Fuente: Dirección General de Arquitectura - DGA

Equipamiento 2015

Nº de aparatos de video/DVD que se utilizan para la enseñanza o el aprendizaje	7
Nº de aparatos de proyección digital (por ejemplo cañones) se utilizan para la enseñanza o el aprendizaje	77
Nº de computadoras usadas únicamente con fines pedagógicos	222
Nº de computadoras usadas únicamente con fines administrativos	135
Nº de computadoras multiuso (pedagógico - administrativo)	67

Fuente: Facultad de Arquitectura, Diseño y Urbanismo

OFERTA ACADÉMICA - 2015

Carreras de Grado	Se dicta en	Plan de estudio	Duración en años	Créditos / Horas	Código CINE (1)
Arquitecto	Montevideo	2002	6	583 Cr.	666
Licenciado en Diseño de Comunicación Visual - (CC)	Montevideo	2007	4	363 Cr.	665
Licenciado en Diseño Industrial perfil Producto	Montevideo	2012	4	360 Cr.	665
Licenciado en Diseño Industrial perfil Textil-Indumentaria	Montevideo	2012	4	360 Cr.	665
Licenciado en Diseño Integrado	Salto	2012	4	360 Cr.	665
Licenciado en Diseño del Paisaje - (CC)	Maldonado	2007	4	360 Cr.	665
Carreras de Posgrado					
Doctorado en Arquitectura	Montevideo	2012	3	260 Cr.	864
Maestría en Construcción de Obras de Arquitectura	Montevideo	2010	2	120 Cr.	767
Maestría en Manejo Costero Integrado del Cono Sur - (CC)	Montevideo, Maldonado, Rocha	2006	2	110 Cr.	767
Maestría en Ordenamiento Territorial y Desarrollo Urbano	Montevideo	2000	2	100 Cr.	767
Diploma en Construcción de Obras de Arquitectura	Montevideo	2008	1,5	60 Cr.	767
Diploma de Especialización en Diseño de Estructuras en la Arquitectura	Montevideo	2010	1	60 Cr.	767
Diploma de Especialización en Intervención en el Patrimonio Arquitectónico	Montevideo	2009	1,5	60 Cr.	767
Diploma de Especialización en Investigación Proyectual	Montevideo	2012	1,5	60 Cr.	767
Diploma de Especialización en Proyecto del Paisaje	Montevideo	2010	1	68 Cr.	767
Diploma de Especialización en Proyecto de Mobiliario	Montevideo	2009	1	60 Cr.	767

Fuente: Facultad de Arquitectura, Diseño y Urbanismo

Notas: (CC) - Carrera Compartida

(1) Código CINE: Clasificación Internacional Normalizada de la Educación

Los códigos corresponden a:

Nivel 6: Educación terciaria de grado

Nivel 7: Maestría, especialización o equivalente

Nivel 8: Nivel de doctorado o equivalente

EDUCACIÓN PERMANENTE

Cursos y participantes - 2015

Cursos	Nº de cursos	Participantes
Presenciales	32	681
A distancia	0	0
Otras actividades	0	0
Total	32	681

Fuente: Educación Permanente



UNIVERSIDAD
DE LA REPÚBLICA
URUGUAY

Universidad de la República - Uruguay

Producción y elaboración de contenidos:

Dirección General de Planeamiento

<http://planeamiento.udelar.edu.uy>

Correo: dgplan@oce.edu.uy