

# SÍNTESIS ESTADÍSTICA POR SERVICIO UNIVERSITARIO

Diciembre 2016

**FACULTAD de PSICOLOGÍA**

Universidad de la República

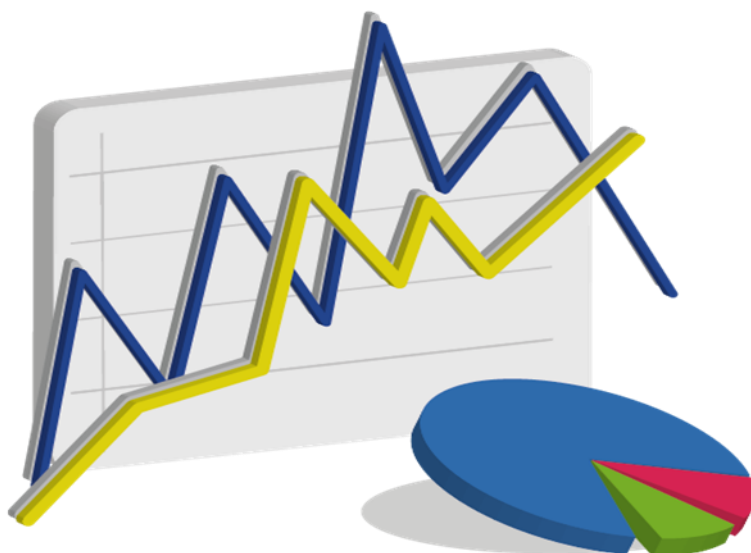

## ESTUDIANTES

## Ingresos de estudiantes a servicio por sexo - 2015

| Servicio                        | Hombre        | Mujer         | Total          | Porcentaje     | Generación de ingreso a Servicio: comprende a todos los estudiantes que ingresan por primera vez al servicio, en un año dado, a alguna carrera terciaria y/o de grado. Se considera cada carrera compartida y cada CIO como un Servicio aparte. (Resolución N° 15 del CDC, de fecha 23/10/12) |
|---------------------------------|---------------|---------------|----------------|----------------|---|
| Psicología (Montevideo)         | 498           | 1.456         | 1.954          | 95,5 %         |   |
| Psicología (Paysandú)           | 4             | 19            | 23             | 1,1 %          |   |
| Psicología (Salto)              | 11            | 57            | 68             | 3,3 %          |   |
| Psicología (Montevideo - Salto) | 1             | 1             | 2              | 0,1 %          |   |
| <b>Total</b>                    | <b>514</b>    | <b>1.533</b>  | <b>2.047</b>   | <b>100,0 %</b> |   |
| <b>Porcentaje</b>               | <b>25,1 %</b> | <b>74,9 %</b> | <b>100,0 %</b> |                |   |

Fuente: Facultad de Psicología

## Ingresos de estudiantes a carrera por sexo - 2015

| Carreras                                      | Hombre        | Mujer         | Total          | Porcentaje     |
|---|---------------|---------------|----------------|----------------|
| Licenciado en Psicología                      | 498           | 1.456         | 1.954          | 95,5 %         |
| Licenciado en Psicología (Salto)              | 11            | 57            | 68             | 3,3 %          |
| Licenciado en Psicología (Paysandú)           | 4             | 19            | 23             | 1,1 %          |
| Licenciado en Psicología (Montevideo - Salto) | 1             | 1             | 2              | 0,1 %          |
| <b>Total</b>                                  | <b>514</b>    | <b>1.533</b>  | <b>2.047</b>   | <b>100,0 %</b> |
| <b>Porcentaje</b>                             | <b>25,1 %</b> | <b>74,9 %</b> | <b>100,0 %</b> |                |

Fuente: Facultad de Psicología

**Generación de Ingreso a Carrera:** comprende a los estudiantes que ingresan por primera vez a una carrera terciaria y/o de grado, en un año dado. No se consideran los estudiantes que ingresan a la carrera a través de un CIO o de un ciclo básico común en años anteriores. No se incluyen los estudiantes con inscripción provisoria por previas, ni los de intercambio. Se incluyen los estudiantes de cortesía diplomática. (Res. N°15 del CDC de fecha 23/10/12)

## Edad de los estudiantes que ingresan - 2015

| Edad al ingreso | Hombre | Mujer | Total |
|-----------------|--------|-------|-------|
| Media           | 25,0   | 24,3  | 24,4  |
| Mediana         | 22,0   | 21,0  | 21,0  |

Fuente: Sistema de Gestión de Bedelías - SGB

## Porcentaje de ingresos de estudiantes según institución procedente y región - 2015

| Región       | Último año de Educación Media Superior |                     | Total        |
|--------------|--|---------------------|--------------|
|              | Institución Pública                    | Institución Privada |              |
| Montevideo   | 32,5                                   | 15,7                | 48,2         |
| Interior     | 46,7                                   | 3,2                 | 49,9         |
| Exterior     | 1,2                                    | 0,7                 | 1,9          |
| <b>Total</b> | <b>80,4</b>                            | <b>19,6</b>         | <b>100,0</b> |

Fuente: Formulario Estadístico de Ingreso 2015

## ESTUDIANTES

### Estudiantes que ingresan según lugar de nacimiento - 2015

| Lugar de Nacimiento | Porcentaje   |
|---------------------|--------------|
| Montevideo          | 57,9         |
| Artigas             | 2,0          |
| Canelones           | 4,4          |
| Cerro Largo         | 2,0          |
| Colonia             | 2,9          |
| Durazno             | 1,6          |
| Flores              | 1,7          |
| Florida             | 2,1          |
| Lavalleja           | 1,5          |
| Maldonado           | 2,4          |
| Paysandú            | 2,0          |
| Río Negro           | 1,1          |
| Rivera              | 3,1          |
| Rocha               | 2,3          |
| Salto               | 1,6          |
| San José            | 2,0          |
| Soriano             | 2,2          |
| Tacuarembó          | 1,5          |
| Treinta y Tres      | 1,8          |
| Exterior            | 3,8          |
| <b>Total</b>        | <b>100,0</b> |

Fuente: Formulario Estadístico de Ingreso 2015

### Situación laboral de los estudiantes al momento del ingreso - 2015

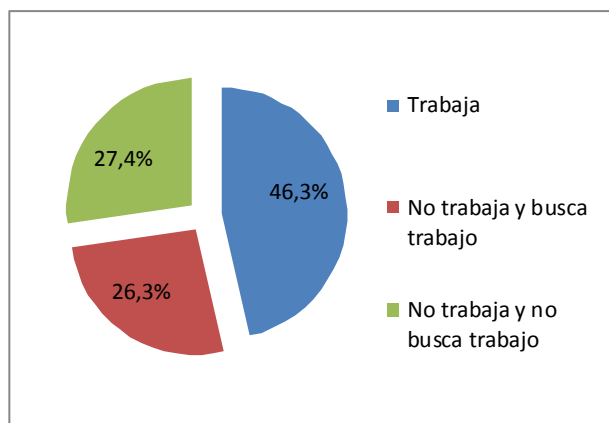

Fuente: Formulario Estadístico de Ingreso 2015

### Matrícula de Grado 2012

| Carrera            | Matrícula    | Porcentaje    |
|--------------------|--------------|---------------|
| Lic. en Psicología | 7.091        | 100,0%        |
| <b>Total</b>       | <b>7.091</b> | <b>100,0%</b> |

Fuente: Censo de Estudiantes 2012

Matrícula: es el número total de inscripciones a carrera.

### Estudiante Activo 2015

|                        |        |
|------------------------|--------|
| Facultad de Psicología | 11.181 |
|------------------------|--------|

**Estudiante Activo:** Comprende a los estudiantes que registran alguna actividad de rendición de curso o examen en los años 2013 a 2014 en cualquier unidad curricular básica de al menos una carrera del Servicio, y a la generación de ingreso al Servicio del año 2015. Se incluyen en esta definición los niveles de formación y certificaciones contemplados en la Ordenanza de Grado.

Fuente: Sistema de Gestión de Bedelías -SGB, Dirección General de Planeamiento

## EGRESADOS

### Egresados por carrera y sexo - 2014

| Carreras  | Hombre        | Mujer         | Total          | Porcentaje     |
|---|---------------|---------------|----------------|----------------|
| Psicólogo - Plan 1977                           | 0             | 2             | 2              | 0,3 %          |
| Licenciado en Psicología - Plan 1988            | 21            | 119           | 140            | 21,9 %         |
| Licenciado en Psicología - Plan 1988 (Paysandú) | 0             | 2             | 2              | 0,3 %          |
| Licenciado en Psicología - Plan 2013            | 87            | 407           | 494            | 77,2 %         |
| Licenciado en Psicología - Plan 2013 (Paysandú) | 0             | 1             | 1              | 0,2 %          |
| Licenciado en Psicología - Plan 2013 (Salto)    | 0             | 1             | 1              | 0,2 %          |
| <b>Total</b>                                    | <b>108</b>    | <b>532</b>    | <b>640</b>     | <b>100,0 %</b> |
| <b>Porcentaje</b>                               | <b>16,9 %</b> | <b>83,1 %</b> | <b>100,0 %</b> |                |

Fuente: Facultad de Psicología

### Edad de los egresados - 2014

| Edad al egreso | Hombre | Mujer | Total |
|----------------|--------|-------|-------|
| Media          | 29,3   | 29,1  | 29,1  |
| Mediana        | 27,0   | 26,0  | 26,5  |

Fuente: Sistema de Gestión de Bedelías - SGB

### Egresados según lugar de nacimiento - 2014

| Lugar de Nacimiento | Porcentaje   |
|---------------------|--------------|
| Montevideo          | 58,9         |
| Artigas             | 2,0          |
| Canelones           | 5,1          |
| Cerro Largo         | 1,2          |
| Colonia             | 2,6          |
| Durazno             | 1,8          |
| Flores              | 0,8          |
| Florida             | 2,5          |
| Lavalleja           | 2,0          |
| Maldonado           | 1,6          |
| Paysandú            | 3,6          |
| Río Negro           | 1,5          |
| Rivera              | 1,3          |
| Rocha               | 2,1          |
| Salto               | 2,1          |
| San José            | 1,8          |
| Soriano             | 3,0          |
| Tacuarembó          | 2,6          |
| Treinta y Tres      | 1,5          |
| Exterior            | 2,0          |
| <b>Total</b>        | <b>100,0</b> |

Fuente: Formulario estadístico de egreso 2014

### Situación laboral de los egresados - 2014

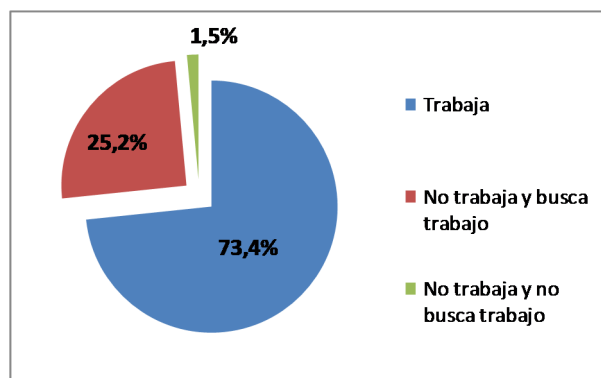

Fuente: Formulario estadístico de egreso 2014

### Relación entre la ocupación y la carrera de los egresados - 2014

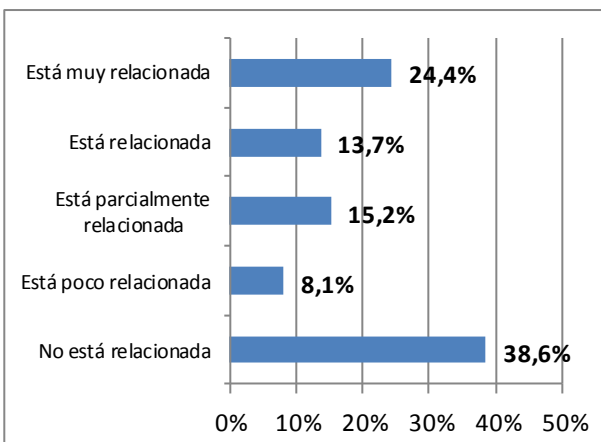

Fuente: Formulario estadístico de egreso 2014

## ESTUDIANTES DE POSGRADO

### Ingresos de estudiantes por carrera y sexo - 2015

| Carreras                                  | Hombre        | Mujer         | Total          | Porcentaje     |
|---|---------------|---------------|----------------|----------------|
| Doctorado en Psicología                   | 3             | 7             | 10             | 6,0 %          |
| Maestría en Psicología Clínica            | 11            | 24            | 35             | 21,0 %         |
| Maestría en Psicología Social             | 15            | 24            | 39             | 23,4 %         |
| Maestría en Psicología y Educación        | 10            | 30            | 40             | 24,0 %         |
| Especialización en Evaluación Psicológica | 4             | 34            | 38             | 22,6 %         |
| Especialización en Servicios de Salud     | 0             | 5             | 5              | 3,0 %          |
| <b>Total</b>                              | <b>43</b>     | <b>124</b>    | <b>167</b>     | <b>100,0 %</b> |
| <b>Porcentaje</b>                         | <b>25,7 %</b> | <b>74,3 %</b> | <b>100,0 %</b> |                |

Fuente: Facultad de Psicología

### Egresos de estudiantes por carrera y sexo - 2014

| Carreras                           | Hombre        | Mujer         | Total          | Porcentaje     |
|------------------------------------|---------------|---------------|----------------|----------------|
| Maestría en Psicología Clínica     | 5             | 10            | 15             | 48,4 %         |
| Maestría en Psicología Social      | 3             | 6             | 9              | 29,0 %         |
| Maestría en Psicología y Educación | 2             | 3             | 5              | 16,1 %         |
| Diploma en Psicogerontología       | 0             | 2             | 2              | 6,5 %          |
| <b>Total</b>                       | <b>10</b>     | <b>21</b>     | <b>31</b>      | <b>100,0 %</b> |
| <b>Porcentaje</b>                  | <b>32,3 %</b> | <b>67,7 %</b> | <b>100,0 %</b> |                |

Fuente: Facultad de Psicología

### Matrícula de Posgrado 2012

| Carrera de posgrado                | Matrícula  | Porcentaje    |
|------------------------------------|------------|---------------|
| Maestría en Psicología Clínica     | 62         | 30,1%         |
| Maestría en Psicología y Educación | 79         | 38,3%         |
| Maestría en Psicología Social      | 65         | 31,6%         |
| <b>Total inscripciones</b>         | <b>206</b> | <b>100,0%</b> |

Fuente: Censo de Estudiantes 2012

**Matrícula:** es el número total de inscripciones a carrera. Cada estudiante puede registrar múltiples inscripciones. Las 206 inscripciones corresponden a 205 estudiantes.

## CAPITAL HUMANO - DOCENTES

### Cargos y horas docentes por grado - 2015

|                       | Grado 1 | Grado 2 | Grado 3 | Grado 4 | Grado 5 | Total          |
|-----------------------|---------|---------|---------|---------|---------|----------------|
| <b>Cargos</b>         | 77      | 104     | 67      | 21      | 18      | <b>287 (*)</b> |
| <b>Horas</b>          | 1.665   | 2.787   | 2.027   | 741     | 623     | <b>7.843</b>   |
| <b>Horas Promedio</b> | 21,6    | 26,8    | 30,3    | 35,3    | 34,6    | <b>27,3</b>    |

Fuente: Sistema Integral de Administración de Personal-SIAP - Padrón abril 2015

| Docentes | 81 | 98 | 67 | 23 | 20 | <b>289 (*)</b> |
|----------|----|----|----|----|----|----------------|
|----------|----|----|----|----|----|----------------|

Fuente: Censo de Funcionarios 2015

Nota: (\*) El número de cargos se obtiene del padrón de abril de 2015, mientras que el número de docentes surge del padrón de julio.

### Cargos docentes por grado - 2015

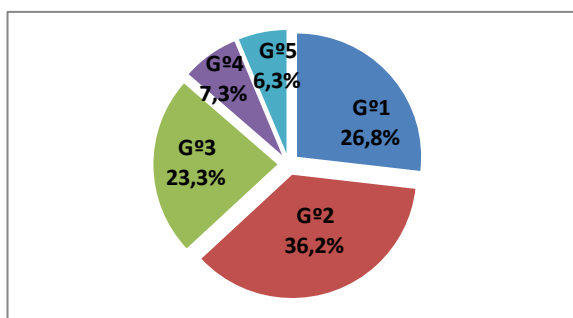

### Horas docentes por grado - 2015

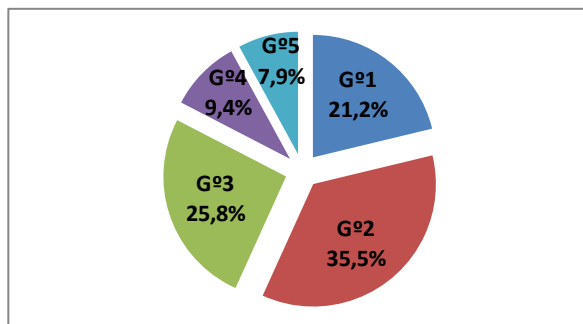

Fuente: Sistema Integral de Administración de Personal-SIAP - Padrón abril 2015

### Cargos docentes por grado según dedicación horaria semanal - 2015

| Horas por tramos | Mayor grado docente en el Servicio |            |           |           |           | Total      | Porcentaje     |
|------------------|------------------------------------|------------|-----------|-----------|-----------|------------|----------------|
|                  | Grado 1                            | Grado 2    | Grado 3   | Grado 4   | Grado 5   |            |                |
| Hasta 10 hs      | 7                                  | 1          | 4         | 1         | 0         | 13         | 4,5 %          |
| 11 a 20 hs       | 43                                 | 46         | 14        | 1         | 3         | 107        | 37,3 %         |
| 21 a 30 hs       | 18                                 | 25         | 19        | 3         | 1         | 66         | 23,0 %         |
| 31 a 40 hs       | 8                                  | 24         | 13        | 11        | 9         | 65         | 22,6 %         |
| Más de 40 hs     | 1                                  | 2          | 4         | 0         | 0         | 7          | 2,4 %          |
| Dedicación Total | 0                                  | 6          | 13        | 5         | 5         | 29         | 10,1 %         |
| <b>Total</b>     | <b>77</b>                          | <b>104</b> | <b>67</b> | <b>21</b> | <b>18</b> | <b>287</b> | <b>100,0 %</b> |

Fuente: Sistema Integral de Administración de Personal-SIAP - Padrón abril 2015

### Docentes según máximo nivel educativo alcanzado por sexo - 2015

| Máximo nivel educativo alcanzado                | Hombre    | Mujer      | Total      | Porcentaje    |
|---|-----------|------------|------------|---------------|
| Educación Media Superior Incompleta             | 0         | 0          | 0          | 0,0%          |
| Educación Media Superior Completa               | 0         | 0          | 0          | 0,0%          |
| Educación Terciaria No Universitaria Incompleta | 1         | 0          | 1          | 0,3%          |
| Educación Terciaria No Universitaria Completa   | 1         | 0          | 1          | 0,3%          |
| Educación Universitaria de Grado Incompleta     | 4         | 6          | 10         | 3,5%          |
| Educación Universitaria de Grado Completa       | 13        | 28         | 41         | 14,2%         |
| Educación Universitaria de Posgrado Incompleta  | 24        | 65         | 89         | 30,9%         |
| Educación Universitaria de Posgrado Completa    | 42        | 105        | 146        | 50,7%         |
| <b>Total</b>                                    | <b>85</b> | <b>204</b> | <b>289</b> | <b>100,0%</b> |

Fuente: Censo de Funcionarios 2015.

## CAPITAL HUMANO - DOCENTES

### Cargos docentes por grado - 2015

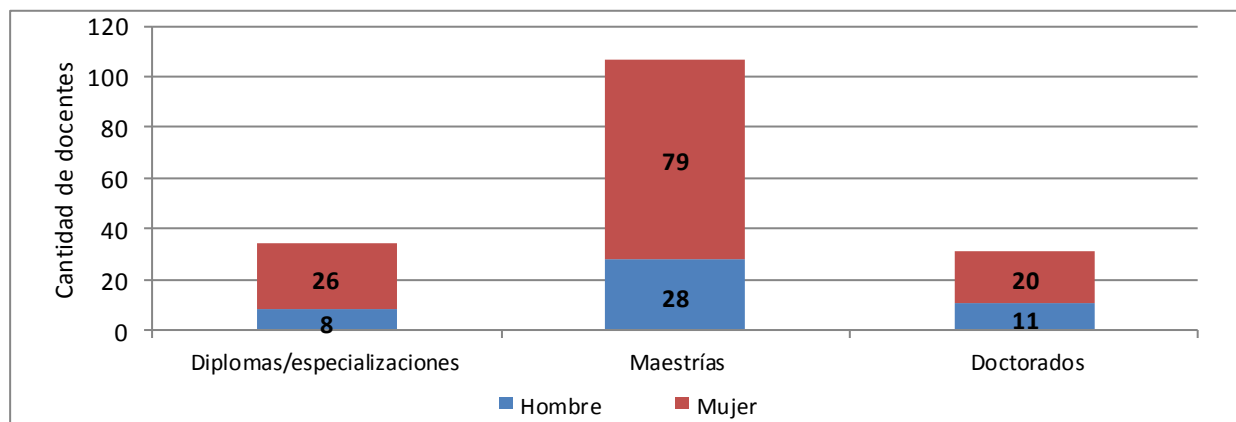

Fuente: Censo de Funcionarios 2015

### Docentes por grado según edad - 2015

| Tramos etarios   | Grado 1   | Grado 2   | Grado 3   | Grado 4   | Grado 5   | Total      | Porcentaje    |
|------------------|-----------|-----------|-----------|-----------|-----------|------------|---------------|
| Menos de 30 años | 28        | 3         | 1         | 0         | 1         | 33         | 11,4%         |
| 30 a 39 años     | 35        | 27        | 10        | 0         | 3         | 75         | 26,0%         |
| 40 a 49 años     | 13        | 39        | 20        | 6         | 1         | 79         | 27,3%         |
| 50 a 59 años     | 3         | 26        | 29        | 15        | 8         | 81         | 28,0%         |
| 60 años y más    | 2         | 3         | 7         | 2         | 7         | 21         | 7,3%          |
| <b>Total</b>     | <b>81</b> | <b>98</b> | <b>67</b> | <b>23</b> | <b>20</b> | <b>289</b> | <b>100,0%</b> |

Fuente: Censo de Funcionarios 2015

### Docentes por sexo según grado mayor - 2015

|                   | Hombre       | Mujer        | Total         | Porcentaje    |
|-------------------|--------------|--------------|---------------|---------------|
| Grado 1           | 23           | 58           | 81            | 28,0%         |
| Grado 2           | 28           | 70           | 98            | 33,9%         |
| Grado 3           | 16           | 51           | 67            | 23,2%         |
| Grado 4           | 9            | 14           | 23            | 8,0%          |
| Grado 5           | 9            | 11           | 20            | 6,9%          |
| <b>Total</b>      | <b>85</b>    | <b>204</b>   | <b>289</b>    | <b>100,0%</b> |
| <b>Porcentaje</b> | <b>29,4%</b> | <b>70,6%</b> | <b>100,0%</b> |               |

Fuente: Censo de Funcionarios 2015

### Porcentaje de horas docentes destinadas por función - 2015

| Horas         | Grado 1      | Grado 2      | Grado 3      | Grado 4      | Grado 5      | Total        |
|---------------|--------------|--------------|--------------|--------------|--------------|--------------|
| Enseñanza     | 24,2         | 38,0         | 28,6         | 27,5         | 23,5         | 30,1         |
| Investigación | 40,0         | 29,0         | 31,8         | 30,1         | 22,4         | 31,7         |
| Extensión     | 13,7         | 17,1         | 14,9         | 17,1         | 9,3          | 15,0         |
| Gestión       | 22,1         | 15,9         | 24,6         | 25,3         | 44,8         | 23,2         |
| <b>Total</b>  | <b>100,0</b> | <b>100,0</b> | <b>100,0</b> | <b>100,0</b> | <b>100,0</b> | <b>100,0</b> |

Fuente: Censo de Funcionarios 2015

## CAPITAL HUMANO - FUNCIONARIOS TÉCNICOS, ADMINISTRATIVOS Y DE SERVICIO

### Cargos y Horas Técnicos, Administrativos y de Servicio (TAS) por escalafón - 2015

| Escalafón                        | Cargos    | Porcentaje     | Horas        | Porcentaje     |
|----------------------------------|-----------|----------------|--------------|----------------|
| A - Profesional                  | 7         | 7,8 %          | 288          | 7,6 %          |
| B - Técnico                      | 2         | 2,2 %          | 80           | 2,1 %          |
| C - Administrativo               | 43        | 48,9 %         | 1.816        | 48,2 %         |
| D - Especializado                | 5         | 5,6 %          | 200          | 5,3 %          |
| E - Oficios                      | 16        | 18,9 %         | 784          | 20,8 %         |
| F - Servicios Generales          | 15        | 16,7 %         | 600          | 15,9 %         |
| R - Renovación Pte. Conocimiento | 0         | 0,0 %          | 0            | 0,0 %          |
| <b>Total</b>                     | <b>88</b> | <b>100,0 %</b> | <b>3.768</b> | <b>100,0 %</b> |

Fuente: Sistema Integral de Administración de Personal-SIAP - Padrón abril 2015

### Porcentaje de Técnicos, Administrativos y de Servicio (TAS) por sexo según nivel de formación - 2015

| Nivel educativo                                 | Hombre       | Mujer        | Total        |
|---|--------------|--------------|--------------|
| Educación Primaria incompleta                   | 0,0          | 0,0          | 0,0          |
| Educación Primaria completa                     | 12,9         | 0,0          | 4,8          |
| Educación Media Básica (1° a 3°) incompleta     | 9,7          | 3,8          | 6,0          |
| Educación Media Básica (1° a 3°) completa       | 16,1         | 3,8          | 8,4          |
| Educación Media Superior (4° a 6°) incompleta   | 16,1         | 3,8          | 8,4          |
| Educación Media Superior (4° a 6°) completa     | 9,7          | 15,4         | 13,3         |
| Educación Terciaria No Universitaria incompleta | 0,0          | 7,7          | 4,8          |
| Educación Terciaria No Universitaria completa   | 9,7          | 3,8          | 6,0          |
| Educación Universitaria de Grado incompleta     | 16,1         | 25,0         | 21,7         |
| Educación Universitaria de Grado completa       | 9,7          | 32,7         | 24,1         |
| Educación Universitaria de Posgrado incompleta  | 0,0          | 3,8          | 2,4          |
| Educación Universitaria de Posgrado completa    | 0,0          | 0,0          | 0,0          |
| <b>Total</b>                                    | <b>100,0</b> | <b>100,0</b> | <b>100,0</b> |

Fuente: Censo de Funcionarios 2015

### Capacitación de Técnicos, Administrativos y de Servicio (TAS) - 2015

|                                 |    |
|---------------------------------|----|
| Nº Total de asistentes a cursos | 84 |
|---------------------------------|----|

Fuente: Instituto de Capacitación y Formación - ICF

### EJECUCIÓN PRESUPUESTAL

| Retribuciones Personales | Gastos de funcionamiento | Inversiones | Ejecución 2015 |
|--------------------------|--------------------------|-------------|----------------|
| 224.943.373              | 17.218.391               | 16.026.102  | 258.187.866    |
| 87%                      | 7%                       | 6%          | 100%           |

Precios corrientes - Financiación 1.1 - Rentas Generales y 1.2. Fondos de libre disponibilidad

Fuente: Dirección General de Administración Financiera - DGAF

### INFRAESTRUCTURA

#### Área edilicia 2015

**Total** 9.911 m<sup>2</sup>

Fuente: Dirección General de Arquitectura - DGA

#### Equipamiento 2015

|   |     |
|---|-----|
| Nº de aparatos de video/DVD que se utilizan para la enseñanza o el aprendizaje                            | 1   |
| Nº de aparatos de proyección digital (por ejemplo cañones) se utilizan para la enseñanza o el aprendizaje | 26  |
| Nº de computadoras usadas únicamente con fines pedagógicos  | 50  |
| Nº de computadoras usadas únicamente con fines administrativos  | 250 |
| Nº de computadoras multiuso (pedagógico - administrativo)   | 150 |

Fuente: Facultad de Psicología



## OFERTA ACADÉMICA - 2015

| Carreras de Grado   | Se dicta en                            | Plan de estudio | Duración en años | Créditos / Horas | Código CINE (1) |
|---|--|-----------------|------------------|------------------|-----------------|
| Licenciado en Psicología  | Montevideo, Salto, Paysandú, Maldonado | 2013            | 4                | 320 Cr.          | 666             |
| <b>Carreras de Posgrado</b>   |  |                 |                  |                  |                 |
| Doctorado en Psicología   | Montevideo                             | 2014            | 2 a 5            | 232 Cr.          | 864             |
| Maestría en Derechos de Infancia y Políticas Públicas (CC)  | Montevideo                             | 2006            | 2                | 100 Cr.          | 767             |
| Maestría en Psicología Clínica  | Montevideo                             | 2008            | 2                | 100 Cr.          | 767             |
| Maestría en Psicología y Educación<br>Opciones: Educación Especial, Educación Superior Universitaria, Niños y Adolescentes        | Montevideo                             | 2004            | 2                | 100 Cr.          | 767             |
| Maestría en Psicología Social   | Montevideo                             | 2008            | 2                | 100 Cr.          | 767             |
| Diploma en Psicogerontología  | Montevideo                             | 2012            | 2                | 60 Cr.           | 767             |
| Diploma de Posgrado en Transformación Organizacional (CC)   | Montevideo                             | 2011            | 1,5              | 65 Cr.           | 767             |
| Especialización en Evaluación Psicológica<br>Opciones: Evaluación Clínica, Evaluación Psicolaboral, Psicología Judicial y Forense | Montevideo                             | 2012            | 2                | 60 Cr.           | 767             |
| Especialización en Inclusión Social y Educativa (CC) - ANEP   | Montevideo                             | 2013            | 2                | 65 Cr.           | 767             |
| Especialización en Servicios de Salud   | Montevideo                             | 2012            | 2                | 60 Cr.           | 767             |

**Fuente:** Facultad de Psicología

**Notas:** (CC) - Carrera Compartida

ANEP - Administración Nacional de Educación Pública

(1) Código CINE: Clasificación Internacional Normalizada de la Educación

Los códigos corresponden a:

Nivel 6: Educación terciaria de grado

Nivel 7: Maestría, especialización o equivalente

Nivel 8: Nivel de doctorado o equivalente

## EDUCACIÓN PERMANENTE

### Cursos y participantes - 2015

| Cursos            | Nº de cursos | Participantes |
|-------------------|--------------|---------------|
| Presenciales      | 45           | 1.489         |
| A distancia       | 1            | 35            |
| Otras actividades | 2            | 48            |
| <b>Total</b>      | <b>48</b>    | <b>1.572</b>  |

**Fuente:** Educación Permanente



UNIVERSIDAD  
DE LA REPÚBLICA  
URUGUAY

Universidad de la República - Uruguay

Producción y elaboración de contenidos:

Dirección General de Planeamiento

<http://planeamiento.udelar.edu.uy>

Correo: [dgplan@oce.edu.uy](mailto:dgplan@oce.edu.uy)