

SÍNTESIS ESTADÍSTICA POR SERVICIO UNIVERSITARIO

Diciembre 2017

INSTITUTO SUPERIOR de EDUCACIÓN FÍSICA

Universidad de la República

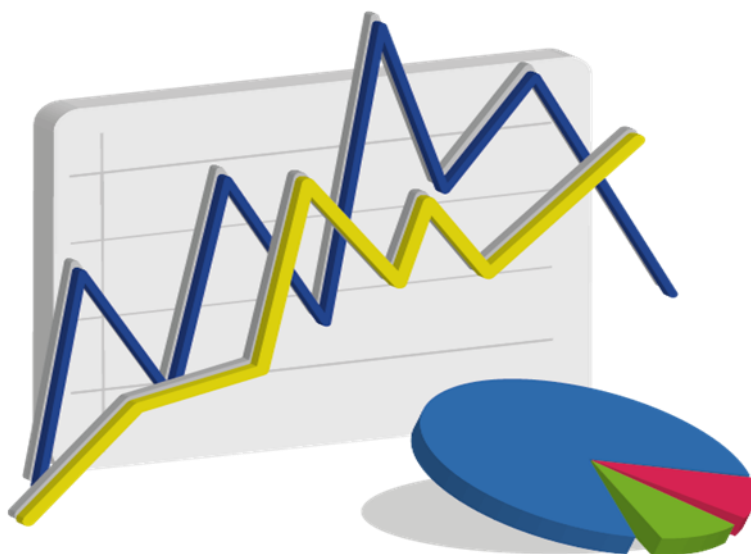

ESTUDIANTES

Ingresos de estudiantes a servicio por sexo - 2016

Servicio	Hombre	Mujer	Total	Porcentaje	Generación de ingreso a Servicio:
Instituto Superior de Educación Física-ISEF (Montevideo)	266	221	487	58,9%	comprende a todos los estudiantes que ingresan por primera vez al servicio, en un año dado, a alguna carrera terciaria y/o de grado. Se considera cada carrera compartida y cada CIO como un servicio aparte. (Resolución N° 15 del CDC, de fecha 23/10/12)
Instituto Superior de Educación Física-ISEF (Maldonado)	133	98	231	27,9%	
Instituto Superior de Educación Física-ISEF (Paysandú)	62	47	109	13,2%	
Total	461	366	827	100,0%	
Porcentaje	55,7%	44,3%	100,0%		

Fuente: Instituto Superior de Educación Física-ISEF

Ingresos de estudiantes a carrera por sexo - 2016

Carreras	Hombre	Mujer	Total	Porcentaje
Licenciado en Educación Física	203	209	412	43,4%
Licenciado en Educación Física (Maldonado)	101	98	199	21,0%
Licenciado en Educación Física (Paysandú)	51	50	101	10,6%
Técnico Deportivo Superior - Atletismo (Maldonado)	55	20	75	7,9%
Técnico Deportivo Superior - Básquetbol (Riviera)	0	1	1	0,1%
Técnico Deportivo Superior - Fútbol	91	9	100	10,5%
Técnico Deportivo Superior - Básquetbol (Paysandú)	41	20	61	6,4%
Total	542	407	949	100,0 %
Porcentaje	57,1%	42,9%	100,0 %	

Fuente: Instituto Superior de Educación Física-ISEF

Generación de Ingreso a Carrera: comprende a los estudiantes que ingresan por primera vez a una carrera terciaria y/o de grado, en un año dado. No se consideran los estudiantes que ingresan a la carrera a través de un CIO o de un ciclo básico común en años anteriores. No se incluyen los estudiantes con inscripción provisoria por previas, ni los de intercambio. Se incluyen los estudiantes de cortesía diplomática. (Res. N°15 del CDC de fecha 23/10/12)

Edad de los estudiantes que ingresan - 2016

Edad al ingreso	Hombre	Mujer	Total
Media	22,6	22,2	22,4
Mediana	21,0	20,0	21,0

Fuente: Sistema de Gestión Administrativa de la Enseñanza - SGAE

Porcentaje de ingresos de estudiantes según institución procedente y región - 2016

Región	Último año de Educación Media Superior		Total
	Institución Pública	Institución Privada	
Montevideo	32,6	11,9	44,5
Interior	50,8	4,2	55,0
Exterior	0,5	0,0	0,5
Total	83,9	16,1	100,0

Fuente: Formulario estadístico de ingreso 2016

ESTUDIANTES

Estudiantes que ingresan según lugar de nacimiento - 2016

Lugar de Nacimiento	Porcentaje
Montevideo	52,8
Artigas	1,4
Canelones	4,6
Cerro Largo	2,0
Colonia	1,6
Durazno	3,4
Flores	0,9
Florida	2,2
Lavalleja	2,0
Maldonado	6,6
Paysandú	5,3
Río Negro	1,1
Rivera	0,5
Rocha	3,1
Salto	1,9
San José	2,3
Soriano	1,4
Tacuarembó	1,8
Treinta y Tres	3,4
Exterior	1,6
Total	100,0

Fuente: Formulario estadístico de ingreso 2016

Situación laboral de los estudiantes al momento del ingreso - 2016

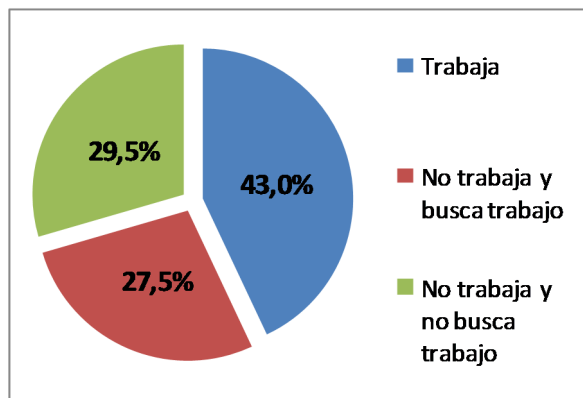

Estudiante Activo 2016

Instituto Superior de Educación Física	2.879
--	-------

Estudiante Activo: Comprende a los estudiantes que registran alguna actividad de rendición de curso o examen en los años 2014 a 2015 en cualquier unidad curricular básica de al menos una carrera del Servicio, y a la generación de ingreso al Servicio del año 2016. Se incluyen en esta definición los niveles de formación y certificaciones contemplados en la Ordenanza de Grado.

Fuente: Sistema de Gestión de Bedelías - SGB, Dirección General de Planeamiento

EGRESADOS

Egresados por carrera y sexo - 2015

Carreras	Hombre	Mujer	Total	Porcentaje
Licenciado en Educación Física	18	19	37	19,9%
Licenciado en Educación Física (Maldonado)	40	22	62	33,3%
Licenciado en Educación Física (Paysandú)	45	16	61	32,8%
Técnico Deportivo Superior				
Opción Atletismo (Maldonado)	2	0	2	1,1%
Opción Básquetbol (Paysandú)	4	1	5	2,7%
Opción Vóleybol (Maldonado)	1	0	1	0,5%
Opción Fútbol (Rivera)	3	1	4	2,2%
Opción Fútbol	14	0	14	7,5%
Total	127	59	186	100,0 %
Porcentaje	68,3%	31,7%	100,0 %	

Fuente: Instituto Superior de Educación Física-ISEF

Edad de los egresados - 2015

Edad al egreso	Hombre	Mujer	Total
Media	26,8	25,3	26,3
Mediana	25,0	24,0	25,0

Fuente: Sistema de Gestión Administrativa de la Enseñanza - SGAE

Egresados según lugar de nacimiento - 2015

Lugar de Nacimiento	Porcentaje
Montevideo	48,9
Artigas	1,1
Canelones	2,7
Cerro Largo	4,3
Colonia	3,8
Durazno	3,8
Flores	1,1
Florida	0,5
Lavalleja	3,2
Maldonado	4,3
Paysandú	2,2
Río Negro	2,2
Rivera	3,2
Rocha	1,6
Salto	3,2
San José	1,6
Soriano	4,3
Tacuarembó	4,3
Treinta y Tres	1,6
Exterior	2,0
Total	100,0

Fuente: Formulario estadístico de egreso 2015

Situación laboral de los egresados - 2015

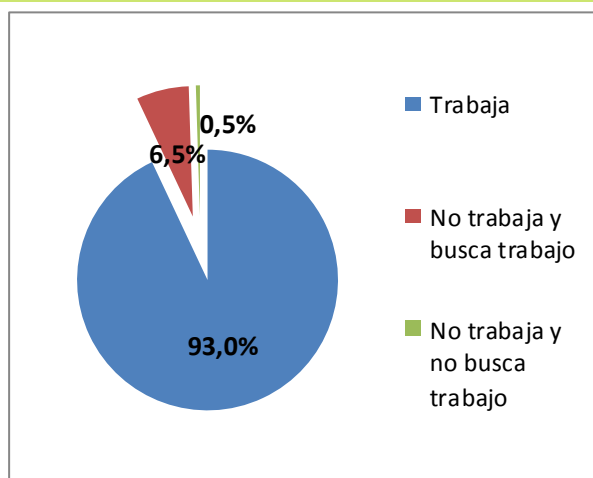

Fuente: Formulario estadístico de egreso 2015

Relación entre la ocupación y la carrera de los egresados - 2015

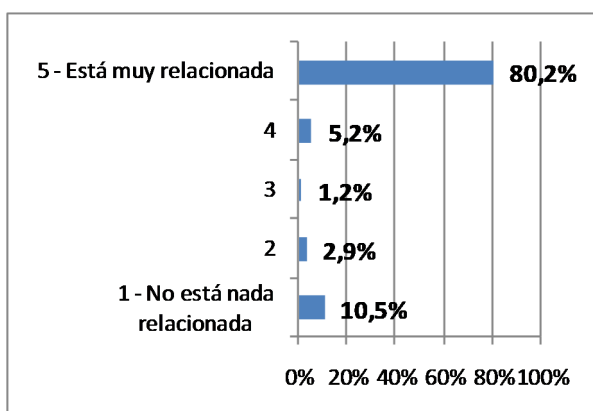

Fuente: Formulario estadístico de egreso 2015

CAPITAL HUMANO - DOCENTES

Cargos y horas docentes por grado - 2016

	Grado 1	Grado 2	Grado 3	Grado 4	Grado 5	Total
Cargos	77	186	18	2	1	284
Horas	1.043	3.423	419	80	40	5.005
Horas Promedio	13,5	18,4	23,3	40,0	40,0	17,6

Docentes	67	166	14	2	1	250
-----------------	----	-----	----	---	---	------------

Fuente: : Sistema Integral de Administración de Personal-SIAP - Padrón abril 2016

Nota: No incluye docentes en carácter de Honorarios, Libres y 10 docentes del escalafón J

Cargos docentes por grado - 2016

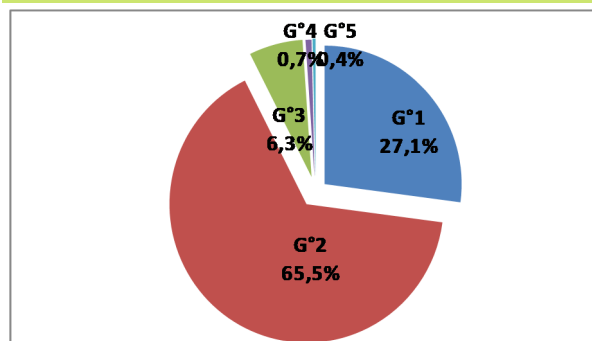

Horas docentes por grado - 2016

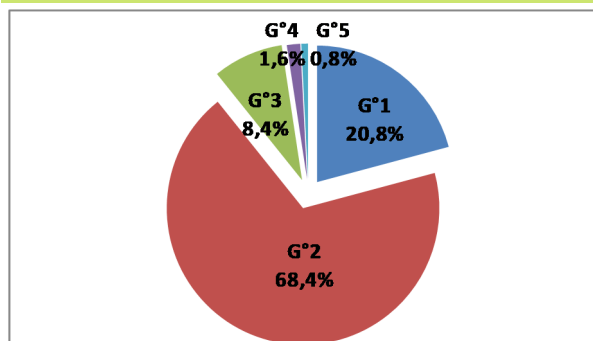

Fuente: Sistema Integral de Administración de Personal-SIAP - Padrón abril 2016

Cargos docentes por grado según dedicación horaria semanal - 2016

Horas por tramos	Mayor grado docente en el Servicio					Total	Porcentaje
	Grado 1	Grado 2	Grado 3	Grado 4	Grado 5		
Hasta 10 hs	27	60	4	0	0	91	32,04%
11 a 20 hs	43	68	8	0	0	119	41,9%
21 a 30 hs	6	24	1	0	0	31	10,9%
31 a 40 hs	1	24	4	1	1	31	10,9%
Más de 40 hs	0	10	0	0	0	10	3,5%
Dedicación Total	0	0	1	1	0	2	0,7%
Total	77	186	18	2	1	284	100,0 %

Fuente: Sistema Integral de Administración de Personal - SIAP - Padrón abril 2016

Docentes según máximo nivel educativo alcanzado por sexo - 2015

Máximo nivel educativo alcanzado	Hombre	Mujer	Total	Porcentaje
Educación Media Superior Incompleta	0	1	1	0,5%
Educación Media Superior Completa	3	0	3	1,6%
Educación Terciaria No Universitaria Incompleta	0	1	1	0,5%
Educación Terciaria No Universitaria Completa	14	10	24	12,6%
Educación Universitaria de Grado Incompleta	4	6	10	5,2%
Educación Universitaria de Grado Completa	43	24	67	35,1%
Educación Universitaria de Posgrado Incompleta	14	20	34	17,8%
Educación Universitaria de Posgrado Completa	19	32	51	26,7%
Total	97	94	191	100,0%

Fuente: Censo de Funcionarios 2015

CAPITAL HUMANO - DOCENTES

Docentes según tipo de posgrado por sexo - 2015

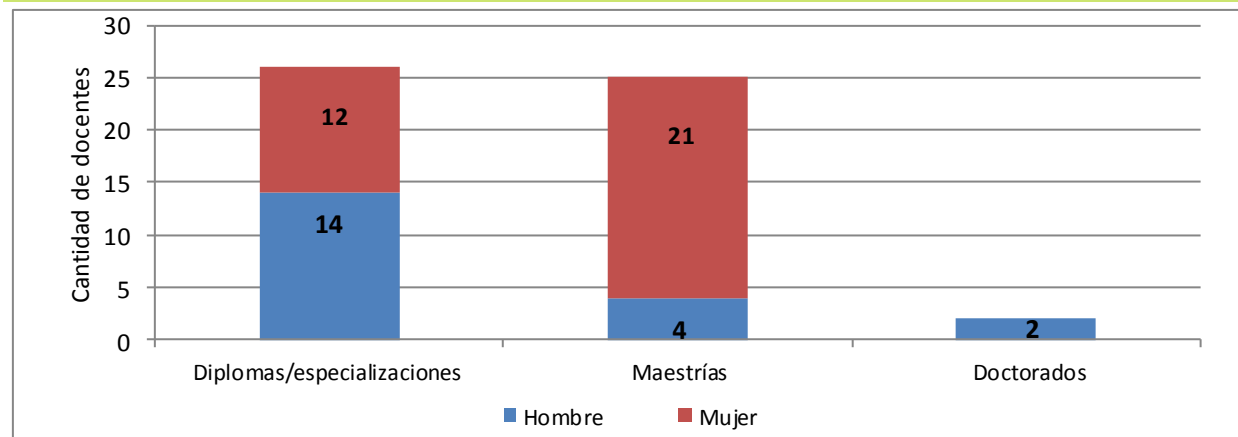

Fuente: Censo de Funcionarios 2015

Docentes por grado mayor según edad - 2015

Tramos etarios	Grado 1	Grado 2	Grado 3	Grado 4	Grado 5	Total	Porcentaje
Menos de 30 años	18	8	1	0	0	27	14,9%
30 a 39 años	12	49	0	0	1	62	34,3%
40 a 49 años	6	43	2	0	0	51	28,2%
50 a 59 años	3	24	4	0	0	31	17,1%
60 años y más	1	8	1	0	0	10	5,5%
Total	40	132	8	0	1	181	100,0%

Fuente: Censo de Funcionarios 2015

* No incluye docentes en carácter de Honorarios, Libres y 10 docentes del escalafón J.

Docentes por sexo según grado mayor - 2015

	Hombre	Mujer	Total	Porcentaje
Grado 1	18	22	40	22,1 %
Grado 2	72	60	132	72,9 %
Grado 3	4	4	8	4,4 %
Grado 4	0	0	0	0,0 %
Grado 5	0	1	1	0,6 %
Total	94	87	181	100,0 %
Porcentaje	51,9 %	48,1 %	100,0 %	

Fuente: Censo de Funcionarios 2015

* No incluye docentes en carácter de Honorarios, Libres y 10 docentes del escalafón J.

Porcentaje de horas docentes destinadas por función - 2015

Horas	Grado 1	Grado 2	Grado 3	Grado 4	Grado 5	Total
Enseñanza	66,3	60,8	34,6	0,0	0,0	59,3
Investigación	16,0	13,5	22,3	0,0	11,1	14,4
Extensión	6,7	8,5	4,2	0,0	0,0	7,9
Gestión	11,0	17,2	38,8	0,0	88,9	18,4
Total	100,0	100,0	100,0	0,0	100,0	100,0

Fuente: Censo de Funcionarios 2015

* No incluye docentes en carácter de Honorarios, Libres y Funciones y 10 docentes del escalafón J.

CAPITAL HUMANO - FUNCIONARIOS TÉCNICOS, ADMINISTRATIVOS y de SERVICIO

Cargos y Horas Técnicos, Administrativos y de Servicio (TAS) por escalafón - 2016

Escalafón	Cargos	Porcentaje	Horas	Porcentaje
A - Profesional	0	0,0%	0	0,0%
B - Técnico	1	2,3%	40	2,3%
C - Administrativo	24	54,5%	922	52,9%
D - Especializado	1	2,3%	48	2,8%
E - Oficios	9	20,5%	376	21,6%
F - Servicios Generales	9	20,5%	358	20,5%
R - Renovación Pte. Conocimiento	0	0,0%	0	0,0%
Total	44	100,0%	1.744	100,0%

Fuente: Sistema Integral de Administración de Personal-SIAP - Padrón abril 2016

Porcentaje de Técnicos, Administrativos y de Servicio (TAS) por sexo según nivel de formación - 2015

Nivel educativo	Hombre	Mujer	Total
Educación Primaria incompleta	0,0	0,0	0,0
Educación Primaria completa	0,0	0,0	0,0
Educación Media Básica (1° a 3°) incompleta	0,0	0,0	0,0
Educación Media Básica (1° a 3°) completa	8,3	7,1	7,5
Educación Media Superior (4° a 6°) incompleta	8,3	3,6	5,0
Educación Media Superior (4° a 6°) completa	0,0	3,6	2,5
Educación Terciaria No Universitaria incompleta	25,0	7,1	12,5
Educación Terciaria No Universitaria completa	25,0	7,1	12,5
Educación Universitaria de Grado incompleta	0,0	10,7	7,5
Educación Universitaria de Grado completa	8,3	10,7	10,0
Educación Universitaria de Posgrado incompleta	16,7	35,7	30,0
Educación Universitaria de Posgrado completa	8,4	14,4	12,5
Total	100,0	100,0	100,0

Fuente: Censo de Funcionarios 2015

Capacitación de Técnicos, Administrativos y de Servicio (TAS) - 2016

Nº Total de asistentes a cursos	28
---------------------------------	----

Fuente: Instituto de Capacitación y Formación (ICF)

INFRAESTRUCTURA

Área edilicia 2016

Total	5.326 m²
--------------	----------------------------

Fuente: Dirección General de Arquitectura - DGA

OFERTA ACADÉMICA - 2016

Carreras de Grado	Se dicta en	Plan de estudio	Duración en años	Créditos / Horas	Código CINE (1)
Licenciado en Educación Física	Montevideo, Maldonado, Paysandú	2004	4	3.000 /304 Cr.	665
Licenciado en Educación Física opción Prácticas Educativas	Rivera	2014	4	360 Cr.	665
Carreras Técnicas y Tecnológicas					
Técnico Deportivo Superior Opciones: Actividades Acuáticas, Atletismo, Básquetbol, Fútbol, Hándball, Vóleybol	Montevideo, Maldonado, Paysandú	2007	2	160 Cr.	554
Títulos pre-universitarios					
Curso de Guardavidas (se dicta cada dos años)	Montevideo, Maldonado, Paysandú	2007	1	567/61 Cr.	554

Fuente: Instituto Superior de Educación Física-ISEF

Los códigos corresponden a:

Nivel 5: Educación terciaria de ciclo corto

Nivel 6: Educación terciaria de grado

EDUCACIÓN PERMANENTE

Cursos y participantes - 2016

Cursos	Nº de cursos	Participantes
Presenciales	11	99
A distancia	3	141
Otras actividades	13	282
Total	27	522

Fuente: Educación Permanente



UNIVERSIDAD
DE LA REPÚBLICA
URUGUAY

Universidad de la República - Uruguay

Producción y elaboración de contenidos:

Dirección General de Planeamiento

<http://gestion.udelar.edu.uy/planeamiento/>

Correo: dgplan@oce.edu.uy