

SÍNTESIS ESTADÍSTICA POR SERVICIO UNIVERSITARIO

Diciembre 2020

ESCUELA de NUTRICIÓN

Universidad de la República



ESTUDIANTES

Ingresos de estudiantes a servicio por sexo - 2019

Servicio	Varón	Mujer	Total	Porcentaje
Escuela de Nutrición (Montevideo)	146	452	598	95,5%
Escuela de Nutrición (Tacuarembó)	8	20	28	4,5%
Total	154	472	626	100,0%
Porcentaje	24,6%	75,4%	100,0%	

Fuente: Sistema de Gestión Administrativa de la Enseñanza - SGAE

Generación de ingreso a Servicio: comprende a todos los estudiantes que ingresan por primera vez al servicio, en un año dado, a alguna carrera terciaria y/o de grado. Se considera cada carrera compartida y cada CIO como un servicio aparte. (Resolución N° 15 del CDC, de fecha 23/10/12)

Ingresos de estudiantes a carrera por sexo - 2019

Carreras	Varón	Mujer	Total	Porcentaje
Licenciado en Nutrición	146	452	598	95,5%
Técnico Operador de Alimentos (Tacuarembó)	8	20	28	4,5%
Total	154	472	626	100,0%
Porcentaje	24,6%	75,4%	100,0%	

Fuente: Sistema de Gestión Administrativa de la Enseñanza - SGAE

Generación de Ingreso a Carrera: comprende a los estudiantes que ingresan por primera vez a una carrera terciaria y/o de grado, en un año dado. No se consideran los estudiantes que ingresan a la carrera a través de un CIO o de un ciclo básico común en años anteriores. No se incluyen los estudiantes con inscripción provisoria por previas, ni los de intercambio. Se incluyen los estudiantes de corteía diplomática. (Resolución N°15 del CDC de fecha 23/10/12)

Edad de los estudiantes que ingresan - 2019

Edad al ingreso	Varón	Mujer	Total
Media	21,7	22,4	22,3
Mediana	20,0	20,0	20,0

Fuente: Sistema de Gestión Administrativa de la Enseñanza - SGAE

Estudiante Activo 2019

Escuela de Nutrición	2.843	Estudiante Activo: Comprende a los estudiantes que registran alguna actividad de rendición de curso o examen en los años 2017 a 2018 en cualquier unidad curricular básica de al menos una carrera del Servicio, y a la generación de ingreso al Servicio del año 2019. Se incluyen en esta definición los niveles de formación y certificaciones contemplados en la Ordenanza de Grado.
----------------------	-------	---

Fuente: Sistema de Gestión Administrativa de la Enseñanza - SGAE

FormA Estudiantes 2019

El FormA-Estudiantes es un relevamiento continuo de carácter obligatorio para todos los estudiantes de carreras de grado. Los datos corresponden a las respuestas de los estudiantes del servicio que completaron el formulario durante el año 2019.

Sexo de los estudiantes - 2019

Sexo	Porcentaje
Varón	15,9%
Mujer	84,1%
Total	100,0%

Fuente: FormA-Estudiantes 2019

Becas de los estudiantes - 2019

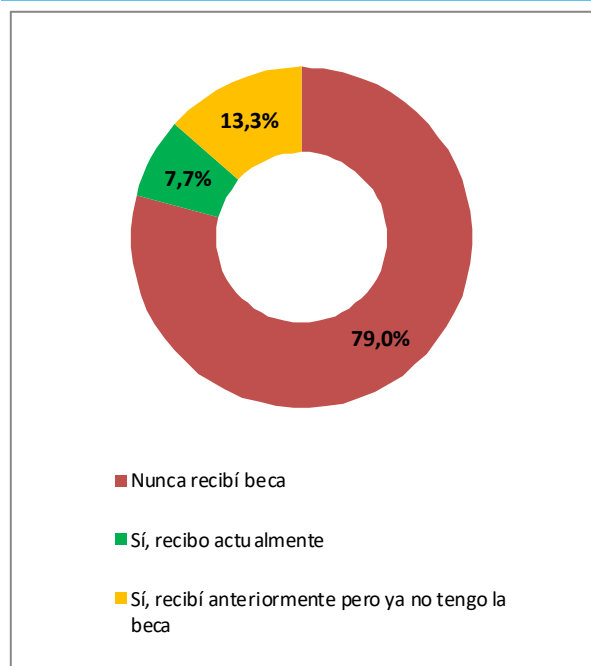

Fuente: FormA-Estudiantes 2019

Nota: Los porcentajes corresponden a inscripciones a carrera. Un mismo estudiante puede estar inscripto en más de una carrera y, por lo tanto, puede percibir más de un tipo de beca.

Educación de los padres - 2019

Nivel de educación	Porcentaje
Sin instrucción	0,2%
Educación Primaria incompleta	1,3%
Educación Primaria completa	8,9%
Educación Media incompleta	24,3%
Educación Media completa	18,5%
Terciaria/Grado incompleta	11,2%
Terciaria/Grado completa	29,6%
Posgrado incompleto	0,3%
Posgrado completo	4,4%
No sabe	1,3%
Total	100,0%

Fuente: FormA-Estudiantes 2019

Nota: El porcentaje corresponde al máximo nivel educativo alcanzado por alguno de los padres

Condición de actividad de los estudiantes - 2019

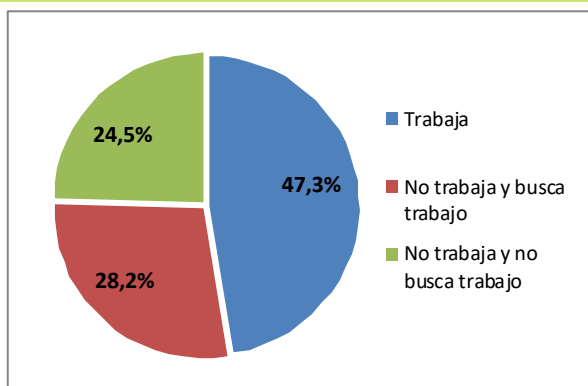

Fuente: FormA-Estudiantes 2019

Dificultades de los estudiantes - 2019

Niveles de dificultad	Ver	Oír	Caminar	Entender
No tengo dificultad	77,1%	98,1%	98,9%	92,3%
Sí, alguna dificultad	20,2%	1,8%	1,0%	7,3%
Sí, mucha dificultad	2,5%	0,1%	0,0%	0,4%
Sí, no puedo hacerlo	0,2%	0,0%	0,1%	0,0%
Total	100,0%	100,0%	100,0%	100,0%

Fuente: FormA-Estudiantes 2019

EGRESADOS

Egresados por carrera y sexo - 2018

Carreras	Varón	Mujer	Total	Porcentaje
Licenciado en Nutrición	7	111	118	96,7%
Técnico Operador de Alimentos (Tacuarembó)	0	4	4	3,3%
Total	7	115	122	100,0%
Porcentaje	5,7%	94,3%	100,0%	

Fuente: Sistema de Gestión Administrativa de la Enseñanza - SGAE

Edad de los egresados - 2018

Edad al egreso	Varón	Mujer	Total
Media	28,4	26,9	27,0
Mediana	27,0	26,0	26,0

Fuente: Sistema de Gestión Administrativa de la Enseñanza - SGAE

Egresados según lugar de nacimiento - 2018

Lugar de Nacimiento	Porcentaje
Montevideo	45,5%
Interior	52,0%
Exterior	2,5%
Total	100,0%

Fuente: Formulario estadístico de egreso 2018

Egresados según lugar de residencia - 2018

Lugar de Residencia	Porcentaje
Montevideo	66,1%
Interior	33,9%
Exterior	0,0%
Total	100,0%

Fuente: Formulario estadístico de egreso 2018

Situación laboral de los egresados - 2018

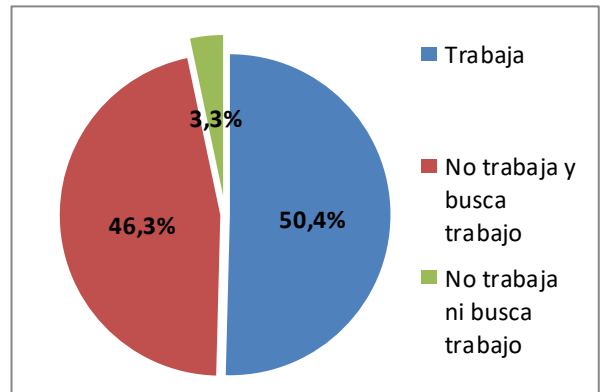

Fuente: Formulario estadístico de egreso 2018

Relación entre la ocupación y la carrera de los egresados - 2018

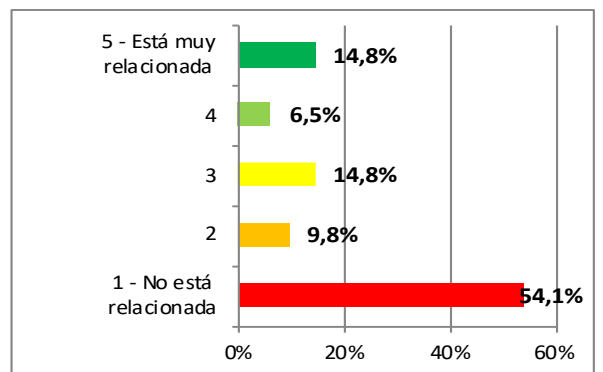

Fuente: Formulario estadístico de egreso 2018

CAPITAL HUMANO - DOCENTES

Cargos y horas docentes por grado - 2019

	Grado 1	Grado 2	Grado 3	Grado 4	Grado 5	Total
Cargos	15	51	36	11	8	121
Horas	430	1.338	1.050	361	329	3.508
Horas Promedio	28,7	26,2	29,2	32,8	41,1	29,0

Docentes	14	45	34	9	8	110
-----------------	----	----	----	---	---	------------

Fuente: Sistema Integral de Administración de Personal-SIAP - Padrón abril 2019

Nota: No incluye docentes en carácter de Honorarios y Libres

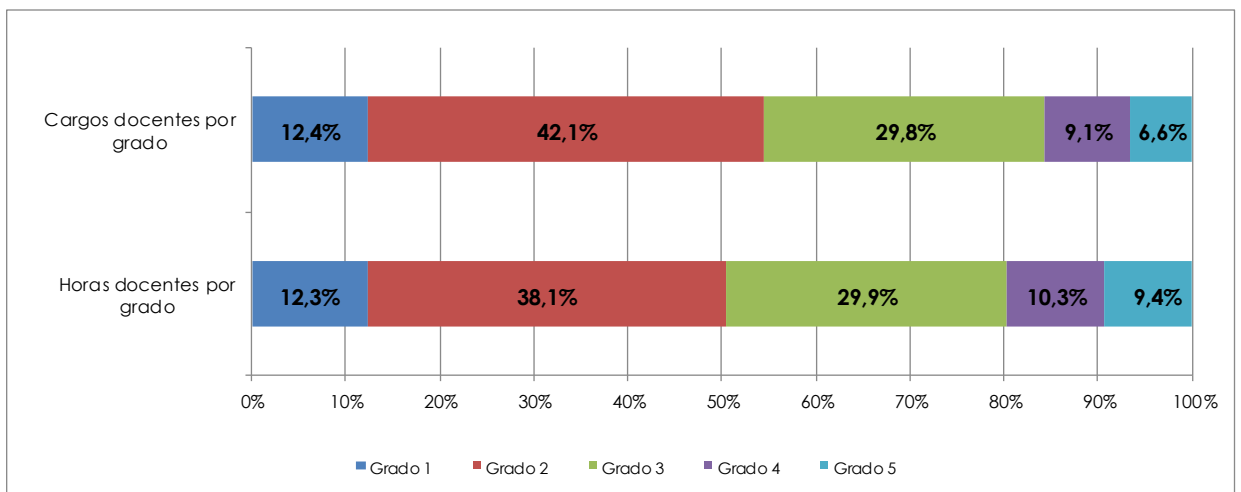

Fuente: Sistema Integral de Administración de Personal-SIAP - Padrón abril 2019

Cargos docentes por grado según dedicación horaria semanal - 2019

Horas por tramos	Grado docente					Total	Porcentaje
	Grado 1	Grado 2	Grado 3	Grado 4	Grado 5		
Hasta 10	0	6	0	1	0	7	5,8%
11 a 20	4	12	10	2	0	28	23,1%
21 a 30	9	27	19	1	0	56	46,2%
31 a 40	2	5	3	5	6	21	17,4%
Más de 40	0	1	2	2	1	6	5,0%
Dedicación Total	0	0	2	0	1	3	2,5%
Total	15	51	36	11	8	121	100,0%

Fuente: Sistema Integral de Administración de Personal-SIAP - Padrón abril 2019

CAPITAL HUMANO - FUNCIONARIOS TÉCNICOS, ADMINISTRATIVOS y de SERVICIO

Cargos y Horas Técnicos, Administrativos y de Servicio (TAS) por escalafón - 2019

Escalafón	Cargos	Porcentaje	Horas	Porcentaje
A - Profesional	1	2,1%	40	2,0%
B - Técnico	1	2,1%	36	1,8%
C - Administrativo	13	27,7%	532	27,2%
D - Especializado	3	6,4%	110	5,6%
E - Oficios	14	29,8%	624	31,9%
F - Servicios Generales	15	31,9%	616	31,5%
R - Renovación Pte. Conocimiento	-	0,0%	-	0,0%
Total	47	100,0%	1.958	100,0%

Fuente: Sistema Integral de Administración de Personal-SIAP - Padrón abril 2019

Capacitación de Técnicos, Administrativos y de Servicio (TAS) - 2019

Nº Total de asistentes a cursos	56
---------------------------------	----

Fuente: Instituto de Capacitación y Formación (ICF)

INFRAESTRUCTURA

Área edilicia 2019

Total	4.421 m ²
-------	----------------------

Fuente: Dirección General de Arquitectura - DGA

OFERTA ACADÉMICA - 2019

Carreras de Grado	Se dicta en	Plan de estudio	Duración en años	Créditos / Horas	Código CINE (1)
Licenciatura en Nutrición	Montevideo	2014	4	360 Cr.	666
Carreras Técnicas y Tecnológicas					
Técnico Operador de Alimentos-TOA	Tacuarembó	2011	2	160 Cr.	554
Carreras de Posgrado					
Especialización en Nutrición en Enfermedades Crónicas no Transmisibles	Montevideo	2011	1,5	110 Cr.	767

Fuente: Escuela de Nutrición

Notas: (1) Código CINE: Clasificación Internacional Normalizada de la Educación

Los códigos corresponden a:

Nivel 5: Educación terciaria de ciclo corto

Nivel 6: Educación terciaria de grado

Nivel 7: Maestría, especialización o equivalente

EDUCACIÓN PERMANENTE

Cursos y participantes - 2019

Cursos	Nº de cursos	Participantes
Presenciales	7	294
A distancia	2	64
Otras actividades	18	713
Total	27	1.071

Fuente: Comisión Sectorial de Educación Permanente - CSEP



UNIVERSIDAD
DE LA REPÚBLICA
URUGUAY

Universidad de la República - Uruguay

Producción y elaboración de contenidos:

Dirección General de Planeamiento

<https://planeamiento.udelar.edu.uy>

Correo: dgplan@udelar.edu.uy