

SÍNTESIS ESTADÍSTICA POR SERVICIO UNIVERSITARIO

Diciembre 2020

INSTITUTO SUPERIOR de EDUCACIÓN FÍSICA

Universidad de la República

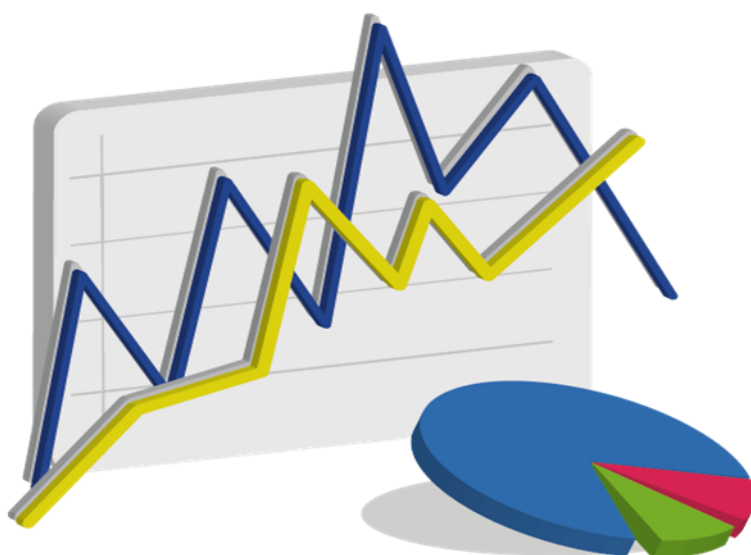

ESTUDIANTES

Ingresos de estudiantes a servicio por sexo - 2019

Servicio	Varón	Mujer	Total	Porcentaje
Instituto Superior de Educación Física - ISEF (Montevideo)	535	286	821	57,4%
Instituto Superior de Educación Física - ISEF (Maldonado)	188	117	305	21,4%
Instituto Superior de Educación Física - ISEF (Paysandú)	102	56	158	11,1%
Instituto Superior de Educación Física - ISEF (Rivera)	79	65	144	10,1%
Total	904	524	1.428	100,0%
Porcentaje	63,3%	36,7%	100,0%	

Fuente: Sistema de Gestión Administrativa de la Enseñanza - SGAE

Generación de ingreso a Servicio: comprende a todos los estudiantes que ingresan por primera vez al servicio, en un año dado, a alguna carrera terciaria y/o de grado. Se considera cada carrera compartida y cada CIO como un servicio aparte. (Resolución N° 15 del CDC, de fecha 23/10/12)

Ingresos de estudiantes a carrera por sexo - 2019

Carreras	Varón	Mujer	Total	Porcentaje
Licenciado en Educación Física	504	280	784	49,3%
Licenciado en Educación Física (Maldonado)	186	113	299	18,8%
Licenciado en Educación Física (Paysandú)	107	57	164	10,3%
Licenciado en Educación Física (Rivera)	85	67	152	9,5%
Técnico Deportivo Superior	81	19	100	6,3%
Técnico Deportivo Superior (Maldonado)	34	34	68	4,3%
Técnico Deportivo Superior (Paysandú)	15	9	24	1,5%
Total	1.012	579	1.591	100,0%
Porcentaje	63,6%	36,4%	100,0%	

Fuente: Sistema de Gestión Administrativa de la Enseñanza - SGAE

Generación de Ingreso a Carrera: comprende a los estudiantes que ingresan por primera vez a una carrera terciaria y/o de grado, en un año dado. No se consideran los estudiantes que ingresan a la carrera a través de un CIO o de un ciclo básico común en años anteriores. No se incluyen los estudiantes con inscripción provisoria por previas, ni los de intercambio. Se incluyen los estudiantes de cortesía diplomática. (Resolución N°15 del CDC de fecha 23/10/12)

Edad de los estudiantes que ingresan - 2019

Edad al ingreso	Varón	Mujer	Total
Media	22,6	23,3	22,8
Mediana	21,0	21,0	21,0

Fuente: Sistema de Gestión Administrativa de la Enseñanza - SGAE

Estudiante Activo 2019

Instituto Superior de Educación Física	6.048	Estudiante Activo: Comprende a los estudiantes que registran alguna actividad de rendición de curso o examen en los años 2017 a 2018 en cualquier unidad curricular básica de al menos una carrera del Servicio, y a la generación de ingreso al Servicio del año 2019. Se incluyen en esta definición los niveles de formación y certificaciones contemplados en la Ordenanza de Grado.
--	-------	---

Fuente: Sistema de Gestión Administrativa de la Enseñanza - SGAE

FormA-Estudiantes 2019

El FormA-Estudiantes es un relevamiento continuo de carácter obligatorio para todos los estudiantes de carreras de grado. Los datos corresponden a las respuestas de los estudiantes del servicio que completaron el formulario durante el año 2019.

Sexo de los estudiantes - 2019

Sexo	Porcentaje
Varón	61,0%
Mujer	39,0%
Total	100,0%

Fuente: FormA-Estudiantes 2019

Becas de los estudiantes - 2019

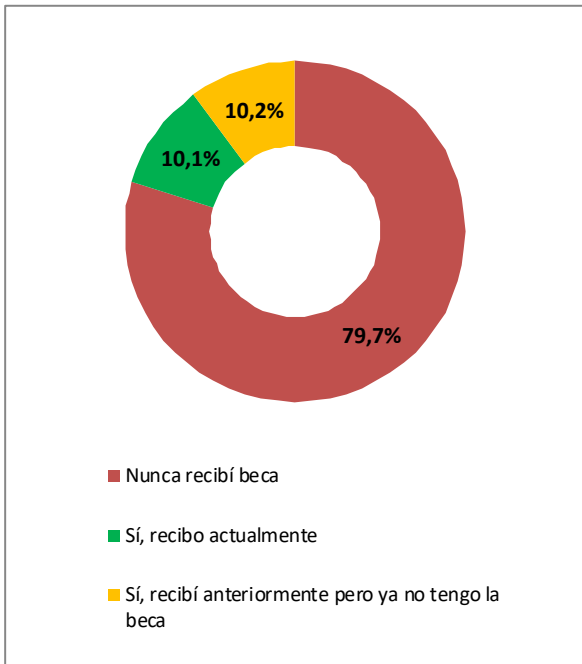

Fuente: FormA-Estudiantes 2019

Nota: Los porcentajes corresponden a inscripciones a carrera. Un mismo estudiante puede estar inscripto en más de una carrera y, por lo tanto, puede percibir más de un tipo de beca.

Educación de los padres - 2019

Nivel de educación	Porcentaje
Sin instrucción	0,2%
Educación Primaria incompleta	1,5%
Educación Primaria completa	9,7%
Educación Media incompleta	22,6%
Educación Media completa	18,8%
Terciaria/Grado incompleta	9,4%
Terciaria/Grado completa	30,6%
Posgrado incompleto	0,3%
Posgrado completo	4,4%
No sabe	2,5%
Total	100,0%

Fuente: FormA-Estudiantes 2019

Nota: El porcentaje corresponde al máximo nivel educativo alcanzado por alguno de los padres

Condición de actividad de los estudiantes - 2019

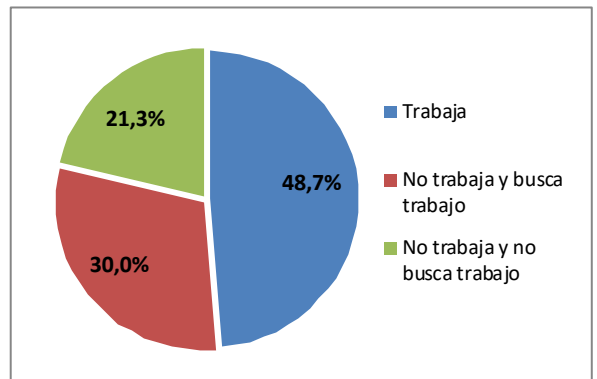

Fuente: FormA-Estudiantes 2019

Dificultades de los estudiantes - 2019

Niveles de dificultad	Ver	Oír	Caminar	Entender
No tengo dificultad	86,4%	97,9%	99,4%	91,2%
Sí, alguna dificultad	12,5%	1,9%	0,5%	8,3%
Sí, mucha dificultad	1,0%	0,1%	0,0%	0,4%
Sí, no puedo hacerlo	0,1%	0,1%	0,1%	0,1%
Total	100,0%	100,0%	100,0%	100,0%

Fuente: FormA-Estudiantes 2019

EGRESADOS

Egresados por carrera y sexo - 2018

Carreras	Varón	Mujer	Total	Porcentaje
Licenciado en Educación Física	39	31	70	45,5%
Licenciado en Educación Física (Maldonado)	7	10	17	11,1%
Licenciado en Educación Física (Paysandú)	20	15	35	22,8%
<i>Técnico Deportivo Superior</i>				
Opción Actividades Acuáticas	2	1	3	1,9%
Opción Atletismo (Maldonado)	3	0	3	1,9%
Opción Básquetbol (Paysandú)	1	0	1	0,6%
Opción Fútbol	23	2	25	16,2%
Total	95	59	154	100,0%
Porcentaje	61,7%	38,3%	100,0%	

Fuente: Sistema de Gestión Administrativa de la Enseñanza - SGAE

Edad de los egresados - 2018

Edad al egreso	Varón	Mujer	Total
Media	30,7	27,2	29,4
Mediana	27,0	25,0	27,0

Fuente: Sistema de Gestión Administrativa de la Enseñanza - SGAE

Egresados según lugar de nacimiento - 2018

Lugar de Nacimiento	Porcentaje
Montevideo	63,4%
Interior	35,8%
Exterior	0,8%
Total	100,0%

Fuente: Formulario estadístico de egreso 2018

Egresados según lugar de residencia - 2018

Lugar de Residencia	Porcentaje
Montevideo	54,2%
Interior	45,8%
Exterior	0,0%
Total	100,0%

Fuente: Formulario estadístico de egreso 2018

Situación laboral de los egresados - 2018

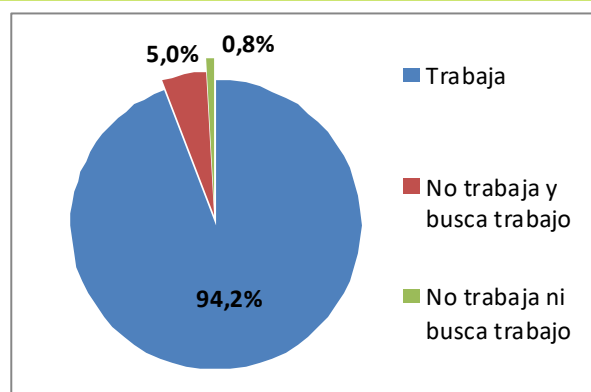

Fuente: Formulario estadístico de egreso 2018

Relación entre la ocupación y la carrera de los egresados - 2018

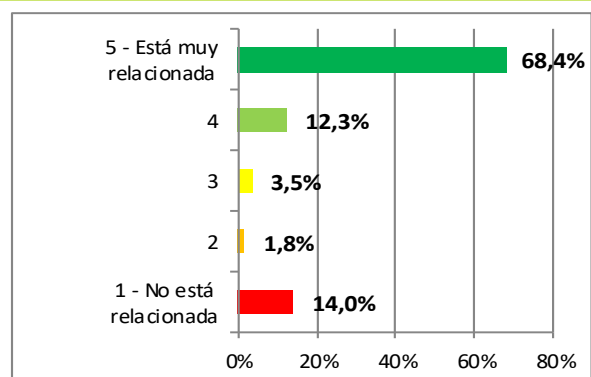

Fuente: Formulario estadístico de egreso 2018

ESTUDIANTES DE POSGRADO

Ingresos de estudiantes por carrera y sexo - 2019

Carreras	Varón	Mujer	Total	Porcentaje
Maestría en Educación Física	24	14	38	86,4%
Maestría en Educación Física (Paysandú)	6	0	6	13,6%
Total	30	14	44	100,0%
Porcentaje	68,2%	31,8%	100,0%	

Fuente: Sistema de Gestión Administrativa de la Enseñanza - SGAE

CAPITAL HUMANO - DOCENTES

Cargos y horas docentes por grado - 2019

	Grado 1	Grado 2	Grado 3	Grado 4	Grado 5	Total
Cargos	107	162	33	2	1	305
Horas	2.198	3.608	929	80	40	6.855
Horas Promedio	20,5	22,3	28,2	40,0	40,0	22,5

Docentes	Grado 1	Grado 2	Grado 3	Grado 4	Grado 5	Total
	93	155	26	4	1	279

Fuente: Sistema Integral de Administración de Personal-SIAP - Padrón abril 2019

Nota: No incluye docentes en carácter de Honorarios, Libres y 9 docentes del escalafón J que corresponden a 13 cargos.

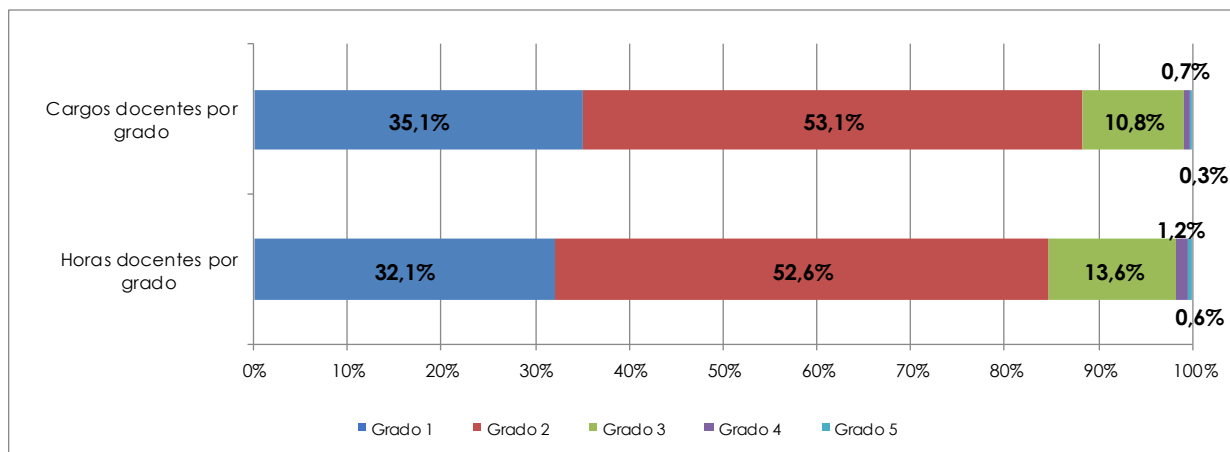

Fuente: Sistema Integral de Administración de Personal-SIAP - Padrón abril 2019

Cargos docentes por grado según dedicación horaria semanal - 2019

Horas por tramos	Grado docente					Total	Porcentaje
	Grado 1	Grado 2	Grado 3	Grado 4	Grado 5		
Hasta 10	11	20	3	0	0	34	11,1%
11 a 20	64	64	13	0	0	141	46,3%
21 a 30	29	55	3	0	0	87	28,5%
31 a 40	3	21	8	0	1	33	10,8%
Más de 40	0	2	0	0	0	2	0,7%
Dedicación Total	0	0	6	2	0	8	2,6%
Total	107	162	33	2	1	305	100,0%

Fuente: Sistema Integral de Administración de Personal-SIAP - Padrón abril 2019

CAPITAL HUMANO - FUNCIONARIOS TÉCNICOS, ADMINISTRATIVOS y de SERVICIO

Cargos y Horas Técnicos, Administrativos y de Servicio (TAS) por escalafón - 2019

Escalafón	Cargos	Porcentaje	Horas	Porcentaje
A - Profesional	2	3,2%	80	3,2%
B - Técnico	1	1,6%	40	1,6%
C - Administrativo	33	53,3%	1.278	50,4%
D - Especializado	3	4,8%	120	4,7%
E - Oficios	13	21,0%	600	23,7%
F - Servicios Generales	10	16,1%	416	16,4%
R - Renovación Pte. Conocimiento	-	0,0%	-	0,0%
Total	62	100,0%	2.534	100,0%

Fuente: Sistema Integral de Administración de Personal-SIAP - Padrón abril 2019

Capacitación de Técnicos, Administrativos y de Servicio (TAS) - 2019

Nº Total de asistentes a cursos	72
---------------------------------	----

Fuente: Instituto de Capacitación y Formación (ICF)

INFRAESTRUCTURA

Área edilicia 2019

Total	5.274 m²
--------------	----------------------------

Fuente: Dirección General de Arquitectura - DGA

EDUCACIÓN PERMANENTE

Cursos y participantes - 2019

Cursos	Nº de cursos	Participantes
Presenciales	53	1124
A distancia	-	-
Otras actividades	19	641
Total	72	1.765

Fuente: Comisión Sectorial de Educación Permanente - CSEP

OFERTA ACADÉMICA - 2019

Carreras de Grado	Se dicta en	Plan de estudio	Duración en años	Créditos / Horas	Código CINE (1)
Licenciatura en Educación Física	Montevideo, Maldonado,	2017	4	360 Cr.	665
Licenciatura en Educación Física opción Prácticas Educativas	Rivera	2014	4	360 Cr.	665
Carreras Técnicas y Tecnológicas					
Tecnicatura en Deportes Opciones: Actividades Acuáticas (2), Atletismo, Básquetbol, Fútbol, Hándbol (2), Vóleibol (2)	Montevideo, Maldonado,	2007	2	160 Cr.	554
Títulos pre-universitarios					
Curso de Guardavidas (se dicta cada dos años)	Montevideo, Maldonado,	2007	1	567/61 Cr.	554
Carreras de Posgrado					
Maestría en Educación Física	Montevideo	2018	2	500/60 Cr.	767

Fuente: Instituto Superior de Educación Física-ISEF

Notas: (1) Código CINE: Clasificación Internacional Normalizada de la Educación.

Los códigos corresponden a: Nivel 5: Educación terciaria de ciclo corto, Nivel 6: Educación terciaria de grado



UNIVERSIDAD
DE LA REPÚBLICA
URUGUAY

Universidad de la República - Uruguay

Producción y elaboración de contenidos:

Dirección General de Planeamiento

<https://planeamiento.udelar.edu.uy>

Correo: dgplan@udelar.edu.uy