

SÍNTESIS ESTADÍSTICA POR SERVICIO UNIVERSITARIO

Diciembre 2021

**FACULTAD de ARQUITECTURA, DISEÑO y
URBANISMO**

Universidad de la República

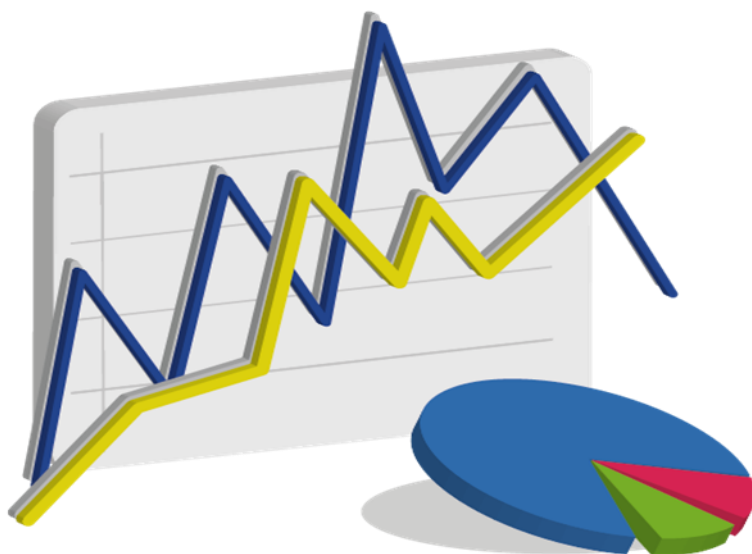

ESTUDIANTES

Ingresos de estudiantes a servicio por sexo - 2020

Servicio	Varón	Mujer	Total	Porcentaje
Arquitectura, Diseño y Urbanismo (Montevideo)	324	609	933	96,7%
Arquitectura, Diseño y Urbanismo (Salto)	20	12	32	3,3%
Total	344	621	965	100,0%
Porcentaje	35,6%	64,4%	100,0%	

Fuente: Sistema de Gestión Administrativa de la Enseñanza - SGAE

Generación de ingreso a Servicio: comprende a todos los estudiantes que ingresan por primera vez al servicio, en un año dado, a alguna carrera terciaria y/o de grado. Se considera cada carrera compartida y cada CIO como un Servicio aparte. (Resolución N° 15 del CDC, de fecha 23/10/12)

Ingresos de estudiantes a carrera por sexo - 2020

Carreras	Varón	Mujer	Total	Porcentaje
Arquitecto	230	312	542	53,2%
Licenciado en Diseño Industrial	108	333	441	43,3%
Licenciado en Diseño Integrado (Salto)	23	13	36	3,5%
Total	361	658	1019	100,0%
Porcentaje	35,4%	64,6%	100,0%	

Fuente: Sistema de Gestión Administrativa de la Enseñanza - SGAE

Generación de Ingreso a Carrera: comprende a los estudiantes que ingresan por primera vez a una carrera terciaria y/o de grado, en un año dado. No se consideran los estudiantes que ingresan a la carrera a través de un CIO o de un ciclo básico común en años anteriores. No se incluyen los estudiantes con inscripción provisoria por previas, ni los de intercambio. Se incluyen los estudiantes de cortesía diplomática. (Resolución N°15 del CDC de fecha 23/10/12)

Edad de los estudiantes que ingresan - 2020

Edad al ingreso	Varón	Mujer	Total
Media	20,7	20,6	20,6
Mediana	19,0	19,0	19,0

Fuente: Sistema de Gestión Administrativa de la Enseñanza - SGAE

Estudiante Activo 2020

Facultad de Arquitectura, Diseño y Urbanismo	7.794	Estudiante Activo: Comprende a los estudiantes que registran alguna actividad de rendición de curso o examen en los años 2018 a 2019 en cualquier unidad curricular básica de al menos una carrera del Servicio, y a la generación de ingreso al Servicio del año 2020. Se incluyen en esta definición los niveles de formación y certificaciones contemplados en la Ordenanza de Grado.
--	-------	---

Fuente: Sistema de Gestión Administrativa de la Enseñanza - SGAE

FormA-Estudiantes 2020

El FormA-Estudiantes es un relevamiento continuo de carácter obligatorio para todos los estudiantes de carreras de grado. Los datos corresponden a las respuestas de los estudiantes del servicio que completaron el formulario durante el año 2020.

Sexo de los estudiantes - 2020

Sexo	Porcentaje
Varón	36,0%
Mujer	64,0%
Total	100,0%

Fuente: FormA-Estudiantes 2020

Becas de los estudiantes - 2020

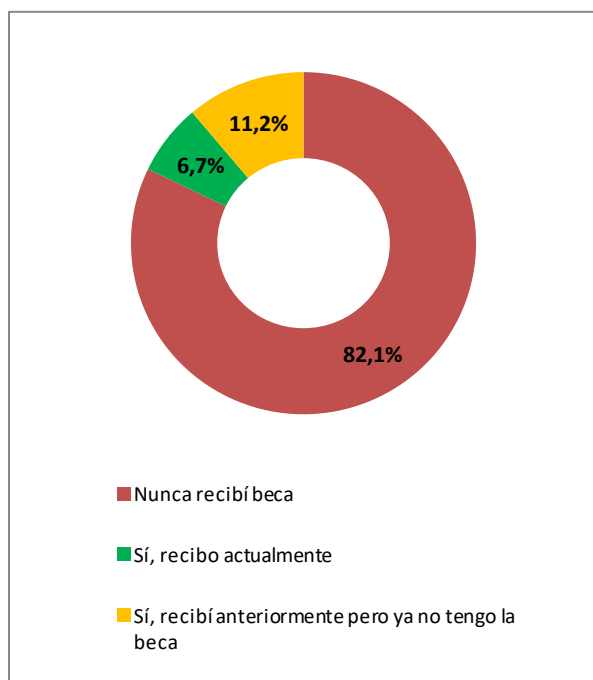

Fuente: FormA-Estudiantes 2020

Nota: Los porcentajes corresponden a inscripciones a carrera. Un mismo estudiante puede estar inscripto en más de una carrera y, por lo tanto, puede percibir más de un tipo de beca.

Educación de los padres - 2020

Nivel de educación	Porcentaje
Sin instrucción	0,0%
Educación Primaria incompleta	0,8%
Educación Primaria completa	4,8%
Educación Media incompleta	16,5%
Educación Media completa	14,9%
Terciaria/Grado incompleta	13,0%
Terciaria/Grado completa	38,6%
Posgrado incompleto	0,6%
Posgrado completo	9,0%
No sabe	1,8%
Total	100,0%

Fuente: FormA-Estudiantes 2020

Nota: El porcentaje corresponde al máximo nivel educativo alcanzado por alguno de los padres

Condición de actividad de los estudiantes - 2020

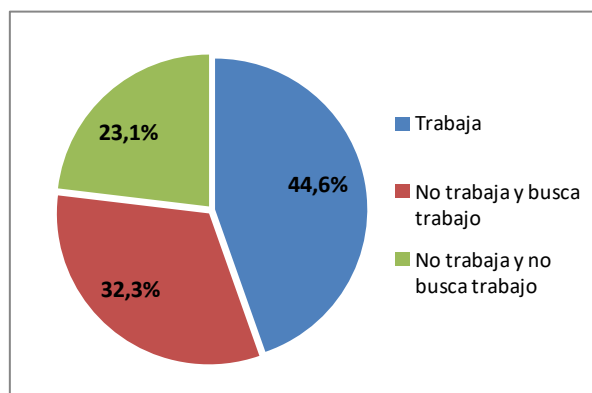

Fuente: FormA-Estudiantes 2020

Dificultades de los estudiantes - 2020

Niveles de dificultad	Ver	Oír	Caminar	Entender
No tengo dificultad	77,5%	97,1%	98,5%	92,8%
Sí, alguna dificultad	20,2%	2,6%	1,3%	6,8%
Sí, mucha dificultad	2,2%	0,2%	0,1%	0,3%
Sí, no puedo hacerlo	0,1%	0,1%	0,1%	0,1%
Total	100,0%	100,0%	100,0%	100,0%

Fuente: FormA-Estudiantes 2020

EGRESADOS

Egresados por carrera y sexo - 2019

Carreras	Varón	Mujer	Total	Porcentaje
Arquitecto	173	235	408	85,9%
Licenciado en Diseño Integrado (Salto)	2	3	5	1,1%
Escuela Universitaria Centro de Diseño				
Licenciado en Diseño Industrial perfil Textil Indumentaria	1	6	7	1,5%
Licenciado en Diseño Industrial perfil Producto	1	3	4	0,8%
Diseñador Industrial - opción Industrial	5	13	18	3,8%
Diseñador Industrial - opción Textil y Moda	2	31	33	6,9%
Total	184	291	475	100,0%
Porcentaje	38,7%	61,3%	100,0%	

Fuente: Sistema de Gestión Administrativa de la Enseñanza - SGAE. Facultad de Arquitectura, Diseño y Urbanismo.

Edad de los egresados - 2019

Edad al egreso	Varón	Mujer	Total
Media	30,8	28,3	29,3
Mediana	29,0	27,0	28,0

Fuente: Sistema de Gestión Administrativa de la Enseñanza - SGAE

Egresados según lugar de nacimiento - 2019

Lugar de nacimiento	Porcentaje
Montevideo	68,4%
Interior	29,2%
Exterior	2,4%
Total	100,0%

Fuente: Formulario estadístico de egreso 2019

Egresados según lugar de residencia - 2019

Lugar de residencia	Porcentaje
Montevideo	79,1%
Interior	20,7%
Exterior	0,2%
Total	100,0%

Fuente: Formulario estadístico de egreso 2019

Situación laboral de los egresados - 2019

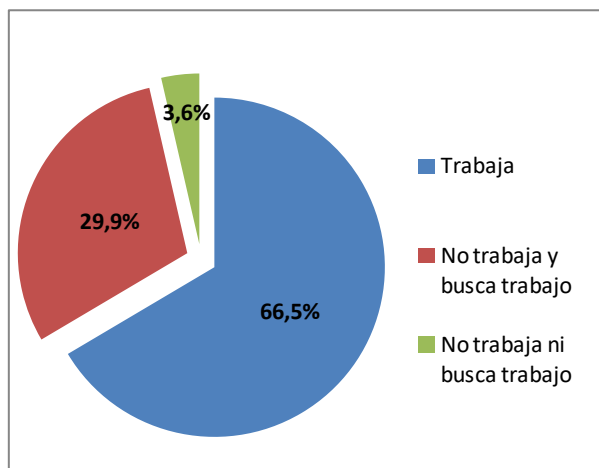

Fuente: Formulario estadístico de egreso 2019

Relación entre la ocupación y la carrera de los egresados - 2019

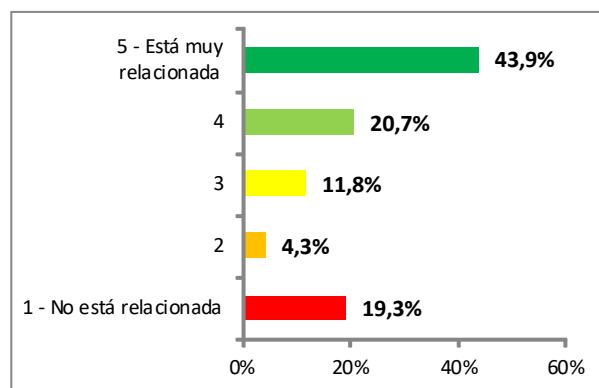

Fuente: Formulario estadístico de egreso 2019

ESTUDIANTES DE POSGRADO

Ingresos de estudiantes por carrera y sexo - 2020

Carreras	Varón	Mujer	Total	Porcentaje
Maestría en Arquitectura	21	30	51	76,1%
Maestría en Construcción de Obras de Arquitectura	0	1	1	1,5%
Diploma de Especialización en Intervención en el Patrimonio Arquitectónico	5	10	15	22,4%
Total	26	41	67	100,0%
Porcentaje	38,8%	61,2%	100,0%	

Fuente: Sistema de Gestión Administrativa de la Enseñanza - SGAE

Egresos de estudiantes por carrera y sexo - 2019

Carreras	Varón	Mujer	Total	Porcentaje
Maestría en Construcción de Obras de Arquitectura	1	0	1	9,1%
Maestría en Ordenamiento Territorial y Desarrollo Urbano	1	3	4	36,4%
Diploma de Especialización en Intervención en el Patrimonio Arquitectónico	1	3	4	36,3%
Diploma de Especialización en Proyecto Mobiliario	0	2	2	18,2%
Total	3	8	11	100,0%
Porcentaje	27,3%	72,7%	100,0%	

Fuente: Sistema de Gestión Administrativa de la Enseñanza - SGAE

CAPITAL HUMANO - DOCENTES

Puestos y horas docentes por grado - 2020

	Grado 1	Grado 2	Grado 3	Grado 4	Grado 5	Total
Puestos	424	267	265	48	35	1.039
Horas	6.708	3.633	4.508	1.064	879	16.792
Horas Promedio	15,8	13,6	17,0	22,2	25,1	16,2

Docentes	328	205	216	39	33	821
----------	-----	-----	-----	----	----	------------

Fuente: Sistema Integral de Administración de Personal-SIAP - Padrón abril 2020

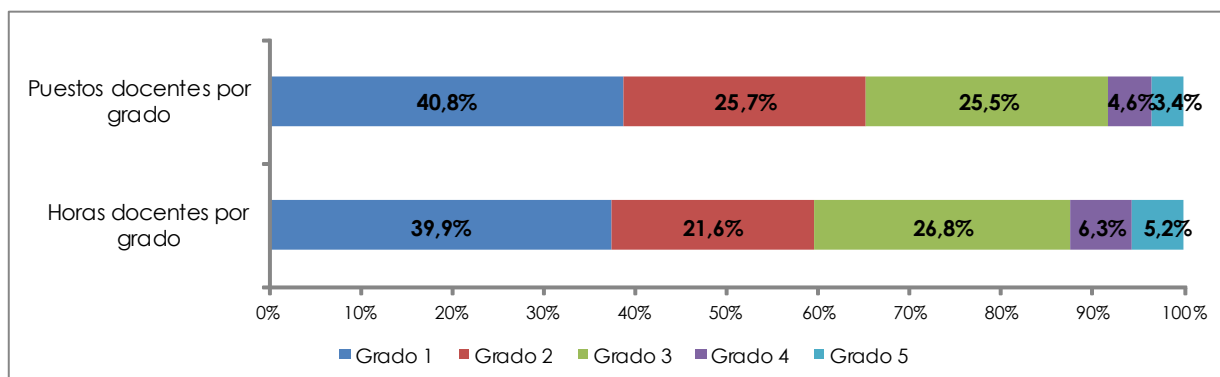

Fuente: Sistema Integral de Administración de Personal-SIAP - Padrón abril 2020

Puestos docentes por grado según dedicación horaria semanal - 2020

Horas por tramos	Grado docente					Total	Porcentaje
	Grado 1	Grado 2	Grado 3	Grado 4	Grado 5		
Hasta 10	123	121	58	5	4	311	29,9%
11 a 20	221	112	143	25	11	512	49,3%
21 a 30	62	23	46	9	10	150	14,4%
31 a 40	15	10	16	4	3	48	4,6%
Más de 40	3	1	1	1	0	6	0,6%
Dedicación Total	0	0	1	4	7	12	1,2%
Total	424	267	265	48	35	1.039	100,0%

Fuente: Sistema Integral de Administración de Personal-SIAP - Padrón abril 2020

CAPITAL HUMANO - FUNCIONARIOS TÉCNICOS, ADMINISTRATIVOS Y DE SERVICIO

Puestos y Horas Técnicos, Administrativos y de Servicio (TAS) por escalafón - 2020

Escalafón	Puestos	Porcentaje	Horas	Porcentaje
A - Profesional	12	8,8%	480	8,5%
B - Técnico	1	0,7%	40	0,7%
C - Administrativo	70	51,1%	2.794	49,5%
D - Especializado	8	5,8%	296	5,2%
E - Oficios	31	22,6%	1.424	25,2%
F - Servicios Generales	14	10,2%	568	10,1%
R - Renovación Pte. Conocimiento	1	0,7%	40	0,7%
Total	137	100,0%	5.642	100,0%

Fuente: Sistema Integral de Administración de Personal-SIAP - Padrón abril 2020

Capacitación de Técnicos, Administrativos y de Servicio (TAS) - 2020

Nº Total de asistentes a cursos	148
---------------------------------	-----

Fuente: Instituto de Capacitación y Formación (ICF)

EJECUCIÓN PRESUPUESTAL - 2020

Retribuciones Personales	Gastos de funcionamiento	Inversiones	Ejecución 2020
597.759.925	34.828.408	10.578.759	643.167.092
93%	5%	2%	100%

Nota: Precios corrientes.

Incluye todas las financiaciones, excepto Tipo de Crédito 2: Multas y Licencias sin sueldo y Tipo de Crédito 1: Saldos de Ejercicios anteriores

Fuente: Dirección General de Administración Financiera - DGAF

INFRAESTRUCTURA

Área edilicia 2020

Total	22.539 m²
--------------	-----------------------------

Fuente: Dirección General de Arquitectura - DGA

EDUCACIÓN PERMANENTE

Cursos y participantes - 2020

Cursos	Nº de cursos	Participantes
Presenciales	12	169
A distancia	33	593
Otras actividades	7	80
Total	52	842

Fuente: Comisión Sectorial de Educación Permanente - CSEP

OFERTA ACADÉMICA - 2020

Carreras de Grado	Se dicta en	Plan de estudio	Duración en años	Créditos / Horas	Código CINE (1)
Arquitectura	Montevideo	2015	5	450 Cr.	666
Licenciatura en Diseño Integrado	Salto	2012	4	360 Cr.	665
<i>Escuela Universitaria Centro de Diseño</i>					
Licenciatura en Diseño Industrial Perfil: Producto, Textil-Indumentaria	Montevideo	2012	4	360 Cr.	665
Licenciatura en Diseño de Comunicación Visual - (CC)	Montevideo	2007	4	363 Cr.	665
Licenciatura en Diseño del Paisaje - (CC)	Maldonado	2007	4	360 Cr.	665
Carreras de Posgrado					
Doctorado en Arquitectura	Montevideo	2012	3	260 Cr.	864
Maestría en Arquitectura	Montevideo	2015	1,5	110 Cr.	767
Maestría en Construcción de Obras de Arquitectura	Montevideo	2010	1,5	120 Cr.	767
Maestría en Manejo Costero Integrado del Cono Sur - (CC)	Montevideo, Maldonado, Rocha	2007	2	110 Cr.	767
Maestría en Ordenamiento Territorial y Desarrollo Urbano	Montevideo	2007	1,5	100 Cr.	767
Diploma en Construcción de Obras de Arquitectura	Montevideo	2010	1,5	60 Cr.	767
Diploma de Especialización en Diseño de Estructuras en la Arquitectura (NV)	Montevideo	2010	1,5	60 Cr.	767
Diploma de Especialización en Intervención en el Patrimonio Arquitectónico	Montevideo	2009	1,5	60 Cr.	767
Diploma de Especialización en Investigación Proyectual	Montevideo	2013	1,5	80 Cr.	767
Diploma de Especialización en Proyecto de Paisaje	Montevideo	2010	2	68 Cr.	767
Diploma de Especialización en Proyecto de Mobiliario	Montevideo	2009	2	60 Cr.	767
Especialización en Manejo Costero Integrado del Cono Sur (CC)	Montevideo, Maldonado, Rocha	2016	1,5	63 Cr.	767

Fuente: Facultad de Arquitectura, Diseño y Urbanismo

Notas: (CC) - Carrera Compartida. (NV) - No vigente.

(1) Código CINE: Clasificación Internacional Normalizada de la Educación

Los códigos corresponden a:

Nivel 6: Educación terciaria de grado

Nivel 7: Maestría, especialización o equivalente

Nivel 8: Nivel de doctorado o equivalente



UNIVERSIDAD
DE LA REPÚBLICA
URUGUAY

Universidad de la República - Uruguay

Producción y elaboración de contenidos:

Dirección General de Planeamiento

<https://planeamiento.udelar.edu.uy>

Correo: dgplan@udelar.edu.uy