

## Puestos Docentes por Grado según Área y Servicio

Padrón Abril 2023

Áreas - Servicio	Grado 1	Grado 2	Grado 3	Grado 4	Grado 5	Total
<b>Tecnologías y Cs. de la Naturaleza y el Hábitat</b>	<b>1.198</b>	<b>1.120</b>	<b>822</b>	<b>273</b>	<b>238</b>	<b>3.651</b>
Agronomía	138	142	86	37	39	442
Veterinaria	171	131	55	18	18	393
Arquitectura, Diseño y Urbanismo	357	258	233	48	37	933
Ciencias	194	182	108	50	39	573
Ingeniería	191	254	278	76	61	860
Química	147	153	62	44	44	450
<b>Social y Artística</b>	<b>1.005</b>	<b>815</b>	<b>786</b>	<b>180</b>	<b>192</b>	<b>2.978</b>
Ciencias Económicas y de Administración	358	157	142	52	37	746
Ciencias Sociales	61	174	92	28	46	401
Derecho	362	218	298	48	42	968
Humanidades y Ciencias de la Educación	85	102	104	27	30	348
Información y Comunicación	54	82	55	15	17	223
Facultad de Artes	85	82	95	10	20	292
<b>Salud</b>	<b>775</b>	<b>1.575</b>	<b>760</b>	<b>298</b>	<b>196</b>	<b>3.604</b>
Enfermería	19	150	64	23	17	273
Medicina	304	566	290	123	55	1.338
Odontología	49	229	91	17	36	422
Psicología	69	115	79	24	30	317
Escuela de Nutrición	19	55	44	12	8	138
Instituto Superior de Educación Física	106	176	31	12	1	326
Hospital de Clínicas	207	281	161	87	49	785
Instituto de Higiene	2	3				5
<b>Interior</b>	<b>245</b>	<b>317</b>	<b>197</b>	<b>55</b>	<b>25</b>	<b>839</b>
Cenur Este(*)	92	116	71	15	10	304
Cenur Litoral Norte (*)	121	162	93	29	13	418
Cenur Noreste	32	39	33	11	2	117
<b>Otra</b>	<b>60</b>	<b>124</b>	<b>68</b>	<b>18</b>	<b>12</b>	<b>282</b>
Oficinas Centrales	60	124	68	18	12	282
<b>Total Universidad</b>	<b>3.283</b>	<b>3.951</b>	<b>2.633</b>	<b>824</b>	<b>663</b>	<b>11.354</b>
	<b>28,9%</b>	<b>34,8%</b>	<b>23,2%</b>	<b>7,3%</b>	<b>5,8%</b>	<b>100%</b>

### Notas:

\* Cenur Este y Cenur Litoral Norte incluyen los docentes cuyos cargos son propios del Interior más los docentes de los Polos de Desarrollo Universitario que antes se registraban en Oficinas Centrales.

Fuente: SIAP - Padrón abril 2023

No incluye cargos de cogobierno

No incluye cargos de Esc. I ISEF

Incluye cargos de asistencia académica

Incluye cargos de retiro jubilatorio

Incluye cargos del escalafón docente gobierno universitario

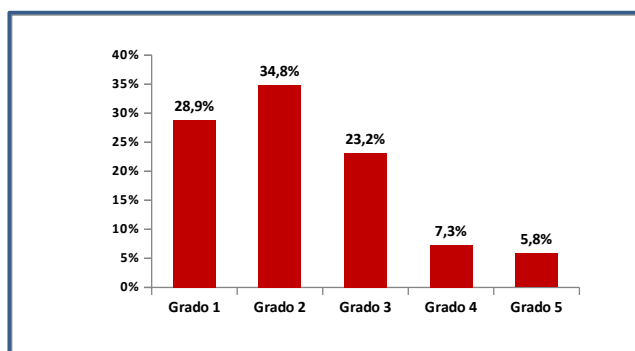

Actualizado: 9/2023