

SÍNTESIS ESTADÍSTICA POR SERVICIO UNIVERSITARIO

Datos 2021

ESCUELA de NUTRICIÓN

Universidad de la República

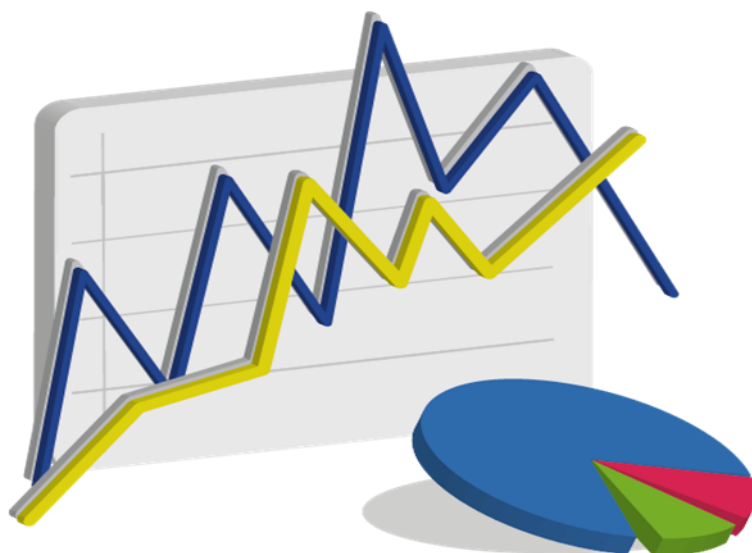

ESTUDIANTES

Ingresos de estudiantes a servicio por sexo - 2021

Servicio	Varón	Mujer	Total	Porcentaje
Escuela de Nutrición (Montevideo)	278	658	936	98,3%
Escuela de Nutrición (Tacuarembó)	5	11	16	1,7%
Total	283	669	952	100,0%
Porcentaje	29,7%	70,3%	100,0%	

Fuente: Sistema de Gestión Administrativa de la Enseñanza - SGAE

Generación de ingreso a Servicio: comprende a todos los estudiantes que ingresan por primera vez al servicio, en un año dado, a alguna carrera terciaria y/o de grado. Se considera cada carrera compartida y cada CIO como un servicio aparte. (Resolución N° 15 del CDC, de fecha 23/10/12)

Ingresos de estudiantes a carrera por sexo - 2021

Carreras	Varón	Mujer	Total	Porcentaje
Licenciado en Nutrición	278	661	939	98,2%
Técnico Operador de Alimentos (Tacuarembó)	5	12	17	1,8%
Total	283	673	956	100,0%
Porcentaje	29,6%	70,4%	100,0%	

Fuente: Sistema de Gestión Administrativa de la Enseñanza - SGAE

Generación de Ingreso a Carrera: comprende a los estudiantes que ingresan por primera vez a una carrera terciaria y/o de grado, en un año dado. No se consideran los estudiantes que ingresan a la carrera a través de un CIO o de un ciclo básico común en años anteriores. No se incluyen los estudiantes con inscripción provisoria por previas, ni los de intercambio. Se incluyen los estudiantes de corteía diplomática. (Resolución N°15 del CDC de fecha 23/10/12)

Edad de los estudiantes que ingresan - 2021

Edad al ingreso	Varón	Mujer	Total
Media	21,9	23,5	23,0
Mediana	20,0	21,0	20,0

Fuente: Sistema de Gestión Administrativa de la Enseñanza - SGAE

Estudiante Activo 2021

Escuela de Nutrición	3.814	Estudiante Activo: Comprende a los estudiantes que registran alguna actividad de rendición de curso o examen en los años 2018 a 2019 en cualquier unidad curricular básica de al menos una carrera del Servicio, y a la generación de ingreso al Servicio del año 2020. Se incluyen en esta definición los niveles de formación y certificaciones contemplados en la Ordenanza de Grado.
----------------------	-------	---

Fuente: Sistema de Gestión Administrativa de la Enseñanza - SGAE

FormA Estudiantes 2021

El FormA-Estudiantes es un relevamiento continuo de carácter obligatorio para todos los estudiantes de carreras de grado. Los datos corresponden a las respuestas de los estudiantes del servicio que completaron el formulario durante el año 2022.

Sexo de los estudiantes - 2021

Sexo	Porcentaje
Varón	17,1%
Mujer	82,9%
Total	100,0%

Fuente: FormA-Estudiantes 2021

Becas de los estudiantes - 2021

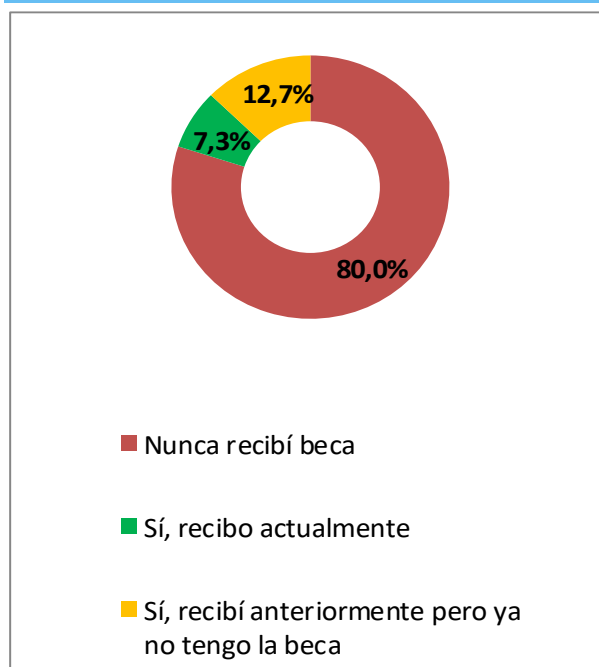

Fuente: FormA-Estudiantes 2021

Nota: Los porcentajes corresponden a inscripciones a carrera. Un mismo estudiante puede estar inscripto en más de una carrera y, por lo tanto, puede percibir más de un tipo de beca.

Educación de los padres - 2021

Nivel de educación	Porcentaje
Sin instrucción	0,2%
Educación Primaria incompleta	1,6%
Educación Primaria completa	9,6%
Educación Media incompleta	24,2%
Educación Media completa	18,8%
Terciaria/Grado incompleta	10,8%
Terciaria/Grado completa	28,7%
Posgrado incompleto	0,3%
Posgrado completo	4,5%
No sabe	1,3%
Total	100,0%

Fuente: FormA-Estudiantes 2021

Nota: El porcentaje corresponde al máximo nivel educativo alcanzado por alguno de los padres

Condición de actividad de los estudiantes - 2021

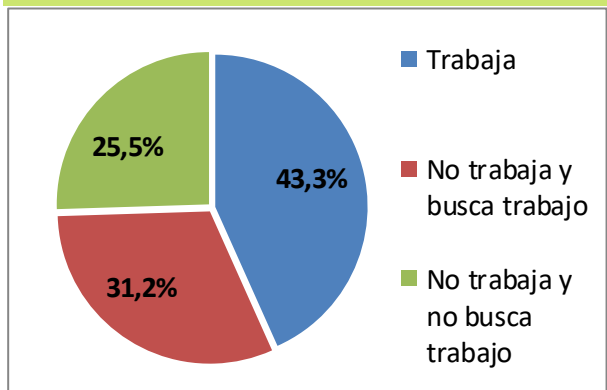

Fuente: FormA-Estudiantes 2021

Dificultades de los estudiantes - 2021

Niveles de dificultad	Ver	Oír	Caminar	Entender
No tengo dificultad	77,6%	98,3%	99,1%	91,5%
Sí, alguna dificultad	20,0%	1,7%	0,9%	8,1%
Sí, mucha dificultad	2,3%	0,0%	0,0%	0,4%
Sí, no puedo hacerlo	0,1%	0,0%	0,0%	0,0%
Total	100,0%	100,0%	100,0%	100,0%

Fuente: FormA-Estudiantes 2021

EGRESADOS

Egresados por carrera y sexo - 2020

Carreras	Varón	Mujer	Total	Porcentaje
Licenciado en Nutrición	16	89	105	95,5%
Técnico Operador de Alimentos (Tacuarembó)	0	5	5	4,5%
Total	16	94	110	100,0%
Porcentaje	14,5%	85,5%	100,0%	

Fuente: Sistema de Gestión Administrativa de la Enseñanza - SGAE

Edad de los egresados - 2020

Edad al egreso	Varón	Mujer	Total
Media	27,4	28,0	27,9
Mediana	25,5	26,0	26,0

Fuente: Sistema de Gestión Administrativa de la Enseñanza - SGAE

Egresados según lugar de nacimiento - 2020

Lugar de Nacimiento	Porcentaje
Montevideo	51,0%
Interior	48,1%
Exterior	0,9%
Total	100,0%

Fuente: FormA - Egresos 2020

Egresados según lugar de residencia - 2020

Lugar de Residencia	Porcentaje
Montevideo	55,6%
Interior	44,4%
Total	100,0%

Fuente: FormA - Egresos 2020

Situación laboral de los egresados - 2020

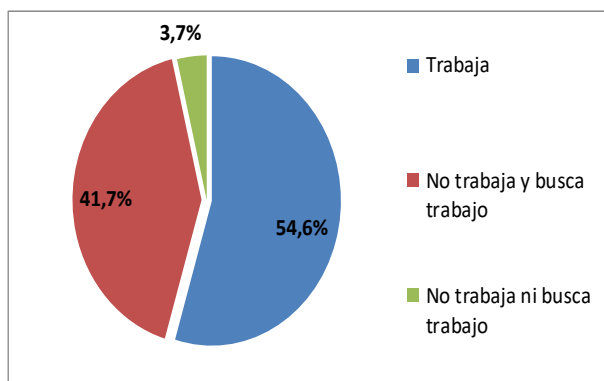

Fuente: Formulario estadístico de egreso 2020

Relación entre la ocupación y la carrera de los egresados - 2020

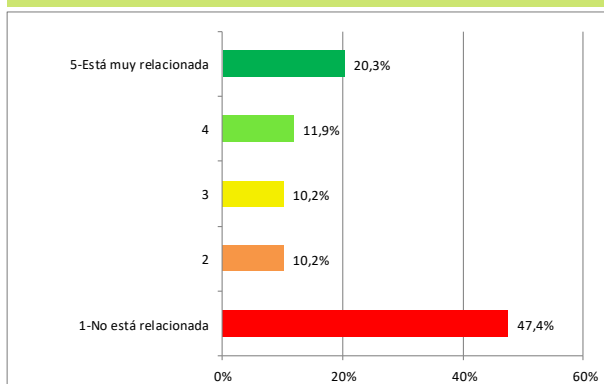

Fuente: FormA - Egresos 2020

ESTUDIANTES DE POSGRADO

Ingresos de estudiantes por carrera y sexo - 2021

Carreras	Varón	Mujer	Total	Porcentaje
Especialización en Nutrición en Enfermedades Crónicas no Transmisibles	2	26	28	100,0%
Total	2	26	28	100,0%
Porcentaje	7,1%	92,9%	100,0%	

Fuente: Sistema de Gestión Administrativa de la Enseñanza - SGAE

Egresos de estudiantes por carrera y sexo - 2020

Carreras	Varón	Mujer	Total	Porcentaje
Especialización en Nutrición en Enfermedades Crónicas No Transmisibles	-	1	1	100,0%
Total	-	1	1	100,0%
Porcentaje	0,0%	100,0%	100,0%	

Fuente: Sistema de Gestión Administrativa de la Enseñanza - SGAE

CAPITAL HUMANO - DOCENTES

Cargos y horas docentes por grado - 2021

	Grado 1	Grado 2	Grado 3	Grado 4	Grado 5	Total
Cargos	16	50	36	14	6	122
Horas	474	1.447	1.062	453	243	3.679
Horas Promedio	29,63	28,94	29,50	32,36	40,50	30,16

Docentes	15	48	31	13	5	112
-----------------	----	----	----	----	---	------------

Fuente: Sistema Integral de Administración de Personal-SIAP - Padrón abril 2021

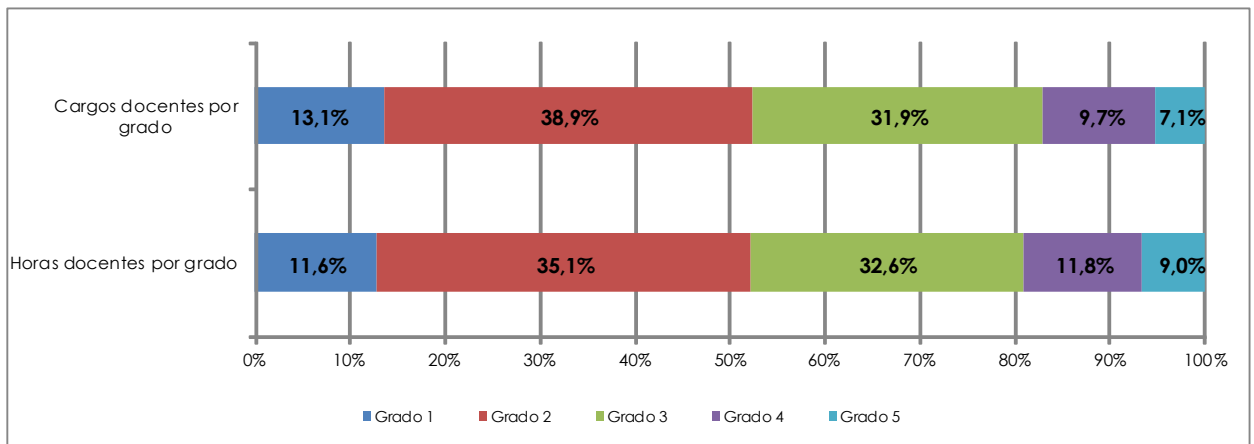

Fuente: Sistema Integral de Administración de Personal-SIAP - Padrón abril 2021.

Cargos docentes por grado según dedicación horaria semanal - 2021

Horas por tramos	Grado docente					Total	Porcentaje
	Grado 1	Grado 2	Grado 3	Grado 4	Grado 5		
Hasta 10	0	6	2	0	0	8	6,56%
11 a 20	4	7	10	3	0	24	19,67%
21 a 30	10	24	9	5	0	48	39,34%
31 a 40	1	10	11	5	5	32	26,23%
Más de 40	1	3	2	1	1	8	6,56%
Dedicación Total	0	0	2	0	0	2	1,64%
Total	16	50	36	14	6	122	100,00%

Fuente: Sistema Integral de Administración de Personal-SIAP - Padrón abril 2021

CAPITAL HUMANO - FUNCIONARIOS TÉCNICOS, ADMINISTRATIVOS y de SERVICIO

Cargos y Horas Técnicos, Administrativos y de Servicio (TAS) por escalafón - 2021

Escalafón	Cargos	Porcentaje	Horas	Porcentaje
A - Profesional	1	2,17%	40	2,05%
B - Técnico	1	2,17%	36	1,84%
C - Administrativo	13	28,26%	550	28,18
D - Especializado	3	6,52%	110	5,64%
E - Oficios	14	30,43%	640	32,79%
F - Servicios Generales	14	30,43%	576	29,51%
Q - Particular Confianza	0	0,00%	0	0,00%
R - Renovación Pte. Conocimiento	0	0,00%	0	0,00%
Total	46	100,00%	1952	100,00%

Capacitación de Técnicos, Administrativos y de Servicio (TAS) - 2021

Nº Total de asistentes a cursos	121
---------------------------------	-----

Fuente: Instituto de Capacitación y Formación (ICF).

OFERTA ACADÉMICA - 2022

Carreras de Grado	Se dicta en	Plan de estudio	Duración en años	Créditos / Horas
Licenciatura en Nutrición	Montevideo	2014	4	360 Cr.
Carreras Técnicas y Tecnológicas				
Técnico Operador de Alimentos-TOA	Tacuarembó	2011	2	160 Cr.
Pasantía - Práctica Pre profesional	Paysandú	1998		600 hs.
Carreras de Posgrado				
Especialización en Nutrición en Enfermedades Crónicas no Transmisibles	Montevideo	2011	1,5	60 Cr.

Fuente: Escuela de Nutrición.

EDUCACIÓN PERMANENTE

Cursos y participantes - 2021

Cursos	Montevideo	Interior	Total
Nº de cursos	13	-	13
Participantes	2.065	-	2.065
Total	2.078	-	2.078

Fuente: Comisión Sectorial de Educación Permanente - CSEP.



UNIVERSIDAD
DE LA REPÚBLICA
URUGUAY

Universidad de la República - Uruguay

Producción y elaboración de contenidos:

Dirección General de Planeamiento

<https://planeamiento.udelar.edu.uy>

Correo: dgplan@udelar.edu.uy