

SÍNTESIS ESTADÍSTICA POR SERVICIO UNIVERSITARIO

Datos 2021

**FACULTAD de ARQUITECTURA, DISEÑO y
URBANISMO**

Universidad de la República

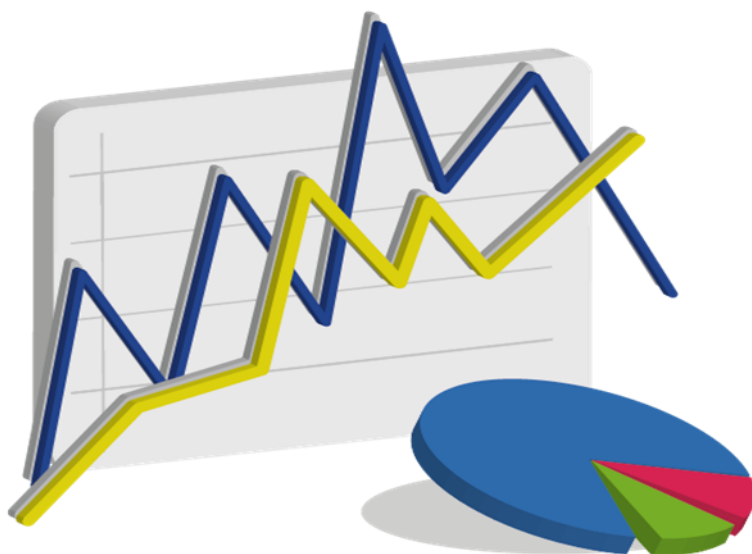

ESTUDIANTES

Ingresos de estudiantes a servicio por sexo - 2021

Servicio	Varón	Mujer	Total	Porcentaje
Arquitectura, Diseño y Urbanismo (Montevideo)	304	679	983	96,8%
Arquitectura, Diseño y Urbanismo (Salto)	15	17	32	3,2%
Total	319	696	1.015	100,0%
Porcentaje	31,4%	68,6%	100,0%	

Fuente: Sistema de Gestión Administrativa de la Enseñanza - SGAE

Generación de ingreso a Servicio: comprende a todos los estudiantes que ingresan por primera vez al servicio, en un año dado, a alguna carrera terciaria y/o de grado. Se considera cada carrera compartida y cada CIO como un Servicio aparte. (Resolución N° 15 del CDC, de fecha 23/10/12)

Ingresos de estudiantes a carrera por sexo - 2021

Carreras	Varón	Mujer	Total	Porcentaje
Arquitecto	230	336	566	52,2%
Licenciado en Diseño Industrial	99	385	484	44,6%
Licenciado en Diseño Integrado (Salto)	16	19	35	3,2%
Total	345	740	1.085	106,9%
Porcentaje	31,8%	68,2%	100,0%	

Fuente: Sistema de Gestión Administrativa de la Enseñanza - SGAE

Generación de Ingreso a Carrera: comprende a los estudiantes que ingresan por primera vez a una carrera terciaria y/o de grado, en un año dado. No se consideran los estudiantes que ingresan a la carrera a través de un CIO o de un ciclo básico común en años anteriores. No se incluyen los estudiantes con inscripción provisoria por previas, ni los de intercambio. Se incluyen los estudiantes de cortesía diplomática. (Resolución N°15 del CDC de fecha 23/10/12)

Edad de los estudiantes que ingresan - 2021

Edad al ingreso	Varón	Mujer	Total
Media	20,7	20,9	20,8
Mediana	19,0	18,0	19,0

Fuente: Sistema de Gestión Administrativa de la Enseñanza - SGAE

Estudiante Activo 2021

Facultad de Arquitectura, Diseño y Urbanismo	7.694	Estudiante Activo: Comprende a los estudiantes que registran alguna actividad de rendición de curso o examen en los años 2019 a 2020 en cualquier unidad curricular básica de al menos una carrera del Servicio, y a la generación de ingreso al Servicio del año 2021. Se incluyen en esta definición los niveles de formación y certificaciones contemplados en la Ordenanza de Grado.
--	-------	---

Fuente: Sistema de Gestión Administrativa de la Enseñanza - SGAE

FormA-Estudiantes 2021

El FormA-Estudiantes es un relevamiento continuo de carácter obligatorio para todos los estudiantes de carreras de grado. Los datos corresponden a las respuestas de los estudiantes del servicio que completaron el formulario durante el año 2021.

Sexo de los estudiantes - 2021

Sexo	Porcentaje
Varón	36,0%
Mujer	64,0%
Total	100,0%

Fuente: FormA-Estudiantes 2021

Becas de los estudiantes - 2021

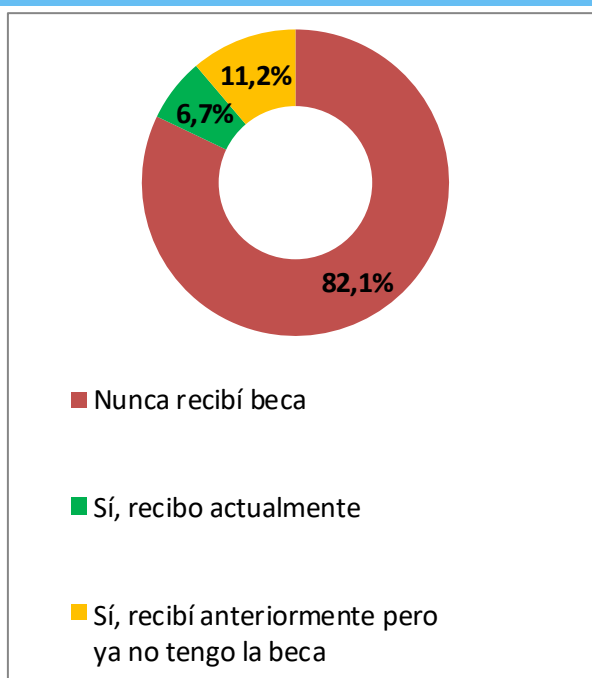

Fuente: FormA-Estudiantes 2021

Nota: Los porcentajes corresponden a inscripciones a carrera. Un mismo estudiante puede estar inscripto en más de una carrera y, por lo tanto, puede percibir más de un tipo de beca.

Educación de los padres - 2021

Nivel de educación	Porcentaje
Sin instrucción	0,0%
Educación Primaria incompleta	0,8%
Educación Primaria completa	4,8%
Educación Media incompleta	16,5%
Educación Media completa	14,9%
Terciaria/Grado incompleta	13,0%
Terciaria/Grado completa	38,6%
Posgrado incompleto	0,6%
Posgrado completo	9,0%
No sabe	1,8%
Total	100,0%

Fuente: FormA-Estudiantes 2021

Nota: El porcentaje corresponde al máximo nivel educativo alcanzado por alguno de los padres

Condición de actividad de los estudiantes - 2021

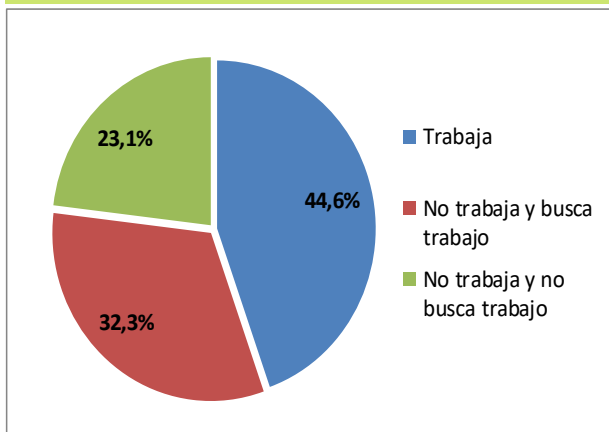

Fuente: FormA-Estudiantes 2021

Dificultades de los estudiantes - 2021

Niveles de dificultad	Ver	Oír	Caminar	Entender
No tengo dificultad	77,5%	97,1%	98,5%	92,8%
Sí, alguna dificultad	20,2%	2,6%	1,3%	6,8%
Sí, mucha dificultad	2,2%	0,2%	0,1%	0,3%
Sí, no puedo hacerlo	0,1%	0,1%	0,1%	0,1%
Total	100,0%	100,0%	100,0%	100,0%

Fuente: FormA-Estudiantes 2021

EGRESADOS

Egresados por carrera y sexo - 2020

Carreras	Varón	Mujer	Total	Porcentaje
Arquitecto	98	171	269	83,3%
Licenciado en Diseño Integrado (Salto)	0	1	1	0,3%
<i>Escuela Universitaria Centro de Diseño</i>				
Licenciado en Diseño Industrial perfil Textil Indumentaria	0	18	18	5,6%
Licenciado en Diseño Industrial perfil Producto	4	8	12	3,7%
Diseñador Industrial - opción Textil y Moda	0	13	13	4,0%
Diseñador Industrial - opción Industrial	3	7	10	3,1%
Total	105	218	323	100,0%
Porcentaje	32,5%	67,5%	100,0%	

Fuente: Sistema de Gestión Administrativa de la Enseñanza - SGAE.

Edad de los egresados - 2020

Edad al egreso	Varón	Mujer	Total
Media	30,1	29,0	29,4
Mediana	29,0	27,0	28,0

Fuente: Sistema de Gestión Administrativa de la Enseñanza - SGAE

Egresados según lugar de nacimiento - 2020

Lugar de nacimiento	Porcentaje
Montevideo	72,1%
Interior	25,9%
Exterior	1,7%
Sin dato	0,3%
Total	100,0%

Fuente: FormA- Egresos 2020

Egresados según lugar de residencia - 2020

Lugar de residencia	Porcentaje
Montevideo	76,7%
Interior	22,6%
Exterior	0,7%
Total	100,0%

Fuente: FormA- Egresos 2020

Situación laboral de los egresados - 2020

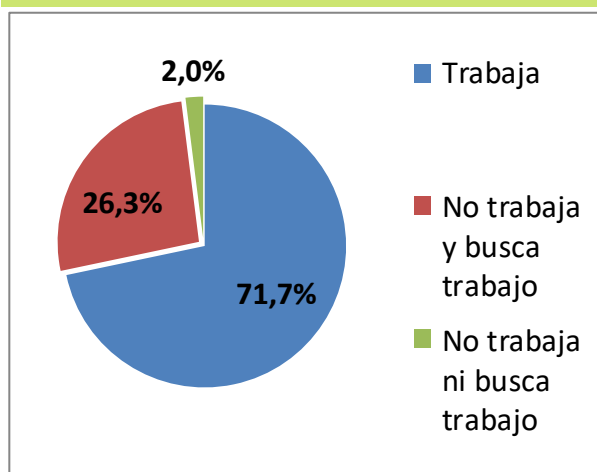

Fuente: FormA- Egresos 2020

Relación entre la ocupación y la carrera de los egresados - 2020

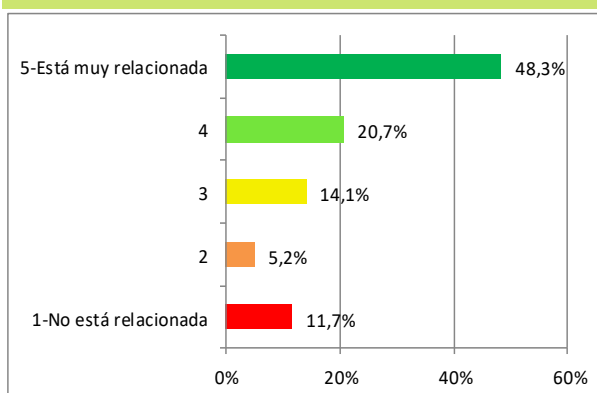

Fuente: FormA- Egresos 2020

ESTUDIANTES DE POSGRADO

Ingresos de estudiantes por carrera y sexo - 2021

Carreras	Varón	Mujer	Total	Porcentaje
Maestría en Arquitectura	1	0	1	1,4%
Maestría en Construcción de Obras de Arquitectura	5	10	15	21,1%
Doctorado en Arquitectura	13	11	24	33,8%
Doctorado en Arquitectura (1)	5	3	8	11,3%
Diploma de Especialización en Construcción de Obras de	5	5	10	14,1%
Diploma de Especialización en Diseño de Juguetes y Productos para la Infancia	1	12	13	18,3%
Total	30	41	71	100,0%
Porcentaje	42,3%	57,7%	100,0%	

Fuente: Sistema de Gestión Administrativa de la Enseñanza - SGAE

Egresos de estudiantes por carrera y sexo - 2020

Carreras	Varón	Mujer	Total	Porcentaje
Maestría en Construcción de Obras de Arquitectura	3	3	6	19,4%
Maestría en Ordenamiento Territorial y Desarrollo Urbano	2	8	10	32,3%
Maestría en Arquitectura opción Proyecto y Representación	3	1	4	12,9%
Maestría en Arquitectura opción Tecnología	0	1	1	3,2%
Maestría en Arquitectura opción Teoría, Historia y Crítica	0	2	2	6,5%
Doctor en Arquitectura	1	0	1	3,2%
Diploma en Construcción de Obras de Arquitectura	0	1	1	3,2%
Diploma de Especialización en Intervención en el Patrimonio Arquitectónico	1	0	1	3,2%
Diploma de Especialización en Investigación Proyectual	2	3	5	16,1%
Total	12	19	31	100,0%
Porcentaje	38,7%	61,3%	100,0%	

Fuente: Sistema de Gestión Administrativa de la Enseñanza - SGAE

CAPITAL HUMANO - DOCENTES

Cargos y horas docentes por grado - 2021

	Grado 1	Grado 2	Grado 3	Grado 4	Grado 5	Total
Cargos	388	283	268	51	34	1.024
Horas	5.950	4.000	4.538	1.206	850	16.544
Horas Promedio	15,34	14,13	16,93	23,65	25,00	16,16

Docentes	306	218	214	34	23	795
----------	-----	-----	-----	----	----	------------

Fuente: Sistema Integral de Administración de Personal-SIAP - Padrón abril 2021

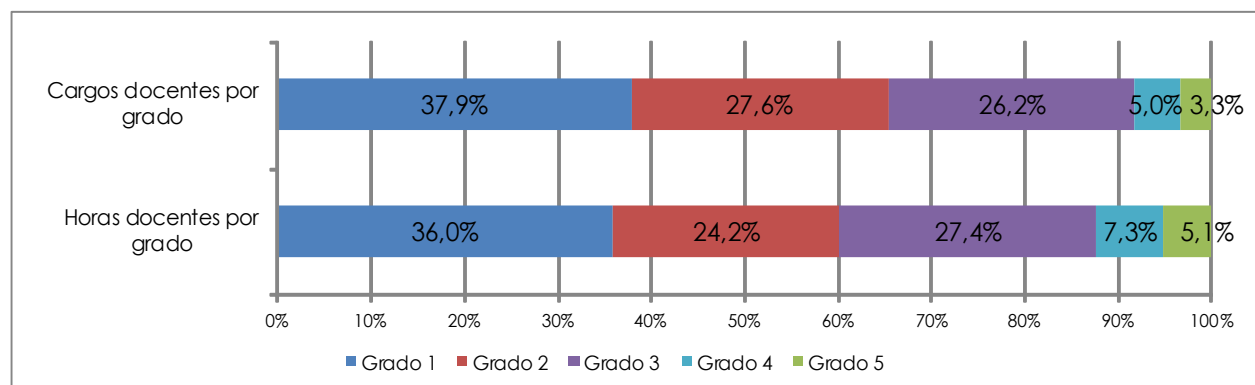

Fuente: Sistema Integral de Administración de Personal-SIAP - Padrón abril 2021

Cargos docentes por grado según dedicación horaria semanal - 2021

Horas por tramos	Grado docente					Total	Porcentaje
	Grado 1	Grado 2	Grado 3	Grado 4	Grado 5		
Hasta 10	116	117	50	6	3	292	28,52%
11 a 20	213	122	155	21	11	522	50,98%
21 a 30	48	40	48	10	10	156	15,23%
31 a 40	10	2	14	8	4	38	3,71%
Más de 40	1	2	0	1	0	4	0,39%
Dedicación Total	0	0	1	5	6	12	1,17%
Total	388	283	268	51	34	1.024	100,00%

Fuente: Sistema Integral de Administración de Personal-SIAP - Padrón abril 2021

CAPITAL HUMANO - FUNCIONARIOS TÉCNICOS, ADMINISTRATIVOS Y DE SERVICIO

Cargos y Horas Técnicos, Administrativos y de Servicio (TAS) por escalafón - 2021

Escalafón	Cargos	Porcentaje	Horas	Porcentaje
A - Profesional	12	9,2%	480	8,9%
B - Técnico	1	0,8%	40	0,7%
C - Administrativo	66	50,4%	2.626	48,7%
D - Especializado	7	5,3%	256	4,7%
E - Oficinas	32	24,4%	1.464	27,1%
F - Servicios Generales	12	9,2%	488	9,0%
Q- Particular Confianza	1	0,8%	40	0,7%
R - Renovación Pte. Conocimiento	0	0,0%	0	0,0%
Total	131	100,0%	5.394	100,0%

Fuente: Sistema Integral de Administración de Personal-SIAP - Padrón abril 2021

Capacitación de Técnicos, Administrativos y de Servicio (TAS) - 2021

Nº Total de asistentes a cursos	143
---------------------------------	-----

Fuente: Instituto de Capacitación y Formación (ICF)

EJECUCIÓN PRESUPUESTAL - 2021

Retribuciones Personales	Gastos de funcionamiento	Inversiones	Ejecución 2021
625.141.428	37.840.627	27.216.556	690.198.611
91%	5%	4%	100%

Nota: Precios corrientes.

Incluye todas las financiaciones, excepto Tipo de Crédito 2: Multas y Licencias sin sueldo y Tipo de Crédito 1: Saldos de Ejercicios anteriores

Fuente: Dirección General de Administración Financiera - DGAF

EDUCACIÓN PERMANENTE

Cursos y participantes - 2021

Cursos	Montevideo	Interior	Total
Nº de cursos	63	-	63
Participantes	940	-	940
Total	1.003	0	1.003

Fuente: Comisión Sectorial de Educación Permanente - CSEP

OFERTA ACADÉMICA - 2022

Carreras de Grado	Se dicta en	Plan de estudio	Duración en años	Créditos / Horas
Arquitectura	Montevideo	2015	5	450 Cr.
Licenciatura en Diseño Integrado	Salto	2012	4	360 Cr.
<i>Escuela Universitaria Centro de Diseño</i>				
Licenciatura en Diseño Industrial Perfil: Producto, Textil-Indumentaria	Montevideo	2012	4	360 Cr.
Licenciatura en Diseño de Comunicación Visual - (CC)	Montevideo	2007	4	363 Cr.
Licenciatura en Diseño del Paisaje - (CC)	Maldonado	2007	4	360 Cr.
Carreras de Posgrado				
Doctorado en Arquitectura	Montevideo	2012	2	260 Cr.
Maestría en Arquitectura	Montevideo	2015	1,5	110 Cr.
Maestría en Construcción de Obras de Arquitectura	Montevideo	2010	1,5	120 Cr.
Maestría en Manejo Costero Integrado del Cono Sur - (CC)	Montevideo, Maldonado,	2007	2	110 Cr.
Maestría en Ordenamiento Territorial y Desarrollo Urbano	Montevideo	2007	1,5	100 Cr.
Diploma en Construcción de Obras de Arquitectura	Montevideo	2010	1,5	60 Cr.
Diploma de Especialización en Diseño de Estructuras en la Arquitectura (NV)	Montevideo	2010	1,5	60 Cr.
Diploma de Especialización en Intervención en el Patrimonio Arquitectónico	Montevideo	2009	1,5	60 Cr.
Diploma de Especialización en Investigación Proyectual	Montevideo	2013	1,5	80 Cr.
Diploma de Especialización en diseño de Juguetes y productos para la Infancia	Montevideo	2020	1,5	60 Cr.
Diploma de Especialización en Proyecto de Paisaje	Montevideo	2010	2	68 Cr.
Diploma de Especialización en Proyecto de Mobiliario	Montevideo	2009	2	60 Cr.
Especialización en Manejo Costero Integrado del Cono Sur (CC)	Montevideo, Maldonado	2016	1,5	63 Cr.
Especialización en Arquitectura en Madera	Montevideo	2020	1,5	60 Cr.

Fuente: Facultad de Arquitectura, Diseño y Urbanismo

Notas: (CC) - Carrera Compartida. (NV) - No vigente.



UNIVERSIDAD
DE LA REPÚBLICA
URUGUAY

Universidad de la República - Uruguay

Producción y elaboración de contenidos:

Dirección General de Planeamiento

<https://planeamiento.udelar.edu.uy>

Correo: dgplan@udelar.edu.uy