

# SÍNTESIS ESTADÍSTICA POR SERVICIO UNIVERSITARIO

Datos 2021

**FACULTAD de AGRONOMÍA**

Universidad de la República

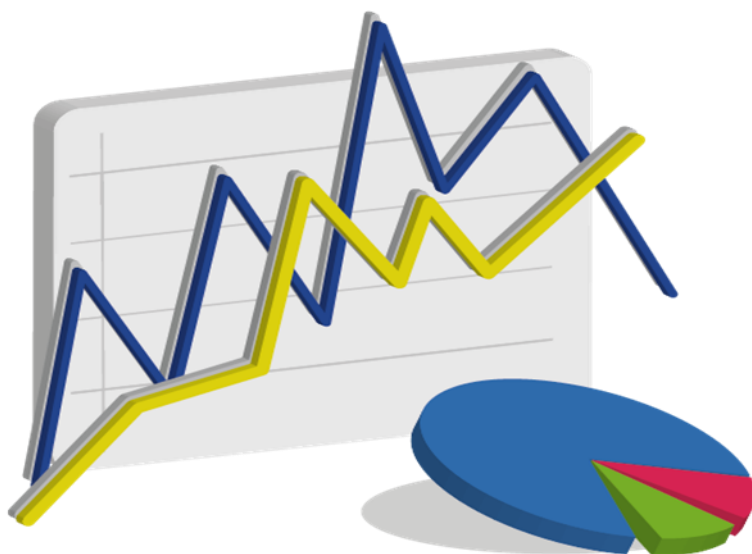

## ESTUDIANTES

### Ingresos de estudiantes a servicio por sexo - 2021

Servicio	Varón	Mujer	Total	Porcentaje
Agronomía (Montevideo)	187	103	290	81,5%
Agronomía (Salto)	42	24	66	18,5%
<b>Total</b>	<b>229</b>	<b>127</b>	<b>356</b>	<b>100,0%</b>
<b>Porcentaje</b>	<b>64,3%</b>	<b>35,7%</b>	<b>100,0%</b>	

Fuente: Sistema de Gestión Administrativa de la Enseñanza - SGAE

**Generación de ingreso a Servicio:** comprende a todos los estudiantes que ingresan por primera vez al servicio, en un año dado, a alguna carrera terciaria y/o de grado. Se considera cada carrera compartida y cada CIO como un servicio aparte. (Resolución N° 15 del CDC, de fecha 23/10/12)

### Ingresos de estudiantes a carrera por sexo - 2021

Carreras	Varón	Mujer	Total	Porcentaje
Ingeniero Agrónomo	187	103	290	81,5%
Ingeniero Agrónomo (Salto)	42	24	66	18,5%
<b>Total</b>	<b>229</b>	<b>127</b>	<b>356</b>	<b>100,0%</b>
<b>Porcentaje</b>	<b>64,3%</b>	<b>35,7%</b>	<b>100,0%</b>	

Fuente: Sistema de Gestión Administrativa de la Enseñanza - SGAE

**Generación de Ingreso a Carrera:** comprende a los estudiantes que ingresan por primera vez a una carrera terciaria y/o de grado, en un año dado. No se consideran los estudiantes que ingresan a la carrera a través de un CIO o de un ciclo básico común en años anteriores. No se incluyen los estudiantes con inscripción provisoria por previas, ni los de intercambio. Se incluyen los estudiantes de cortesía diplomática. (Resolución N°15 del CDC de fecha 23/10/12)

### Edad de los estudiantes que ingresan - 2021

Edad al ingreso	Varón	Mujer	Total
Media	20,0	21,5	20,5
Mediana	18,0	18,0	18,0

Fuente: Sistema de Gestión Administrativa de la Enseñanza - SGAE

### Estudiante Activo 2021

Facultad de Agronomía	3.160
-----------------------	-------

**Estudiante Activo:** Comprende a los estudiantes que registran alguna actividad de rendición de curso o examen en los años 2019 a 2020 en cualquier unidad curricular básica de al menos una carrera del Servicio, y a la generación de ingreso al Servicio del año 2021. Se incluyen en esta definición los niveles de formación y certificaciones contemplados en la Ordenanza de Grado.

Fuente: Sistema de Gestión Administrativa de la Enseñanza - SGAE.

## FormA-Estudiantes 2021

El FormA-Estudiantes es un relevamiento continuo de carácter obligatorio para todos los estudiantes de carreras de grado. Los datos corresponden a las respuestas de los estudiantes del servicio que completaron el formulario durante el año 2021.

### Sexo de los estudiantes - 2021

Sexo	Porcentaje
Varón	62,2%
Mujer	37,8%
<b>Total</b>	<b>100,0%</b>

Fuente: FormA-Estudiantes 2021

### Becas de los estudiantes - 2021

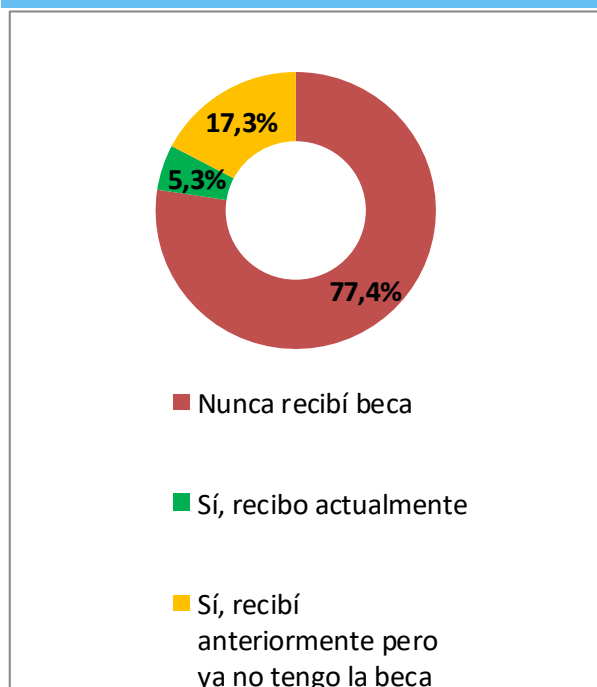

Fuente: FormA-Estudiantes 2021

**Nota:** Los porcentajes corresponden a inscripciones a carrera. Un mismo estudiante puede estar inscripto en más de una carrera y, por lo tanto, puede percibir más de un tipo de beca.

### Educación de los padres - 2021

Nivel de educación	Porcentaje
Sin instrucción	0,2%
Educación Primaria incompleta	0,9%
Educación Primaria completa	8,5%
Educación Media incompleta	17,7%
Educación Media completa	15,7%
Terciaria/Grado incompleta	8,0%
Terciaria/Grado completa	39,2%
Posgrado incompleto	0,3%
Posgrado completo	7,4%
No sabe	2,1%
<b>Total</b>	<b>100,0%</b>

Fuente: FormA-Estudiantes 2021

**Nota:** El porcentaje corresponde al máximo nivel educativo alcanzado por alguno de los padres

### Condición de actividad de los estudiantes - 2021

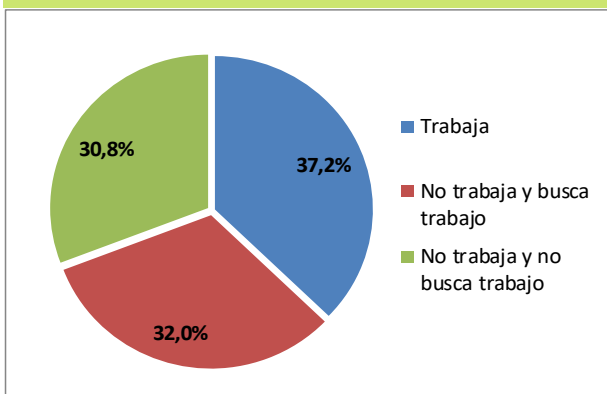

Fuente: FormA-Estudiantes 2021

### Dificultades de los estudiantes - 2021

Niveles de dificultad	Ver	Oír	Caminar	Entender
No tengo dificultad	83,2%	97,8%	98,9%	86,7%
Sí, alguna dificultad	14,9%	2,0%	0,8%	12,1%
Sí, mucha dificultad	1,7%	0,1%	0,2%	1,0%
Sí, no puedo hacerlo	0,2%	0,1%	0,1%	0,2%
<b>Total</b>	<b>100,0%</b>	<b>100,0%</b>	<b>100,0%</b>	<b>100,0%</b>

Fuente: FormA-Estudiantes 2021

## EGRESADOS

### Egresados por carrera y sexo - 2020

Carreras	Varón	Mujer	Total	Porcentaje
Ingeniero Agrónomo	85	38	123	100,0%
<b>Total</b>	<b>85</b>	<b>38</b>	<b>123</b>	<b>100,0%</b>
<b>Porcentaje</b>	<b>69,1%</b>	<b>30,9%</b>	<b>100,0%</b>	

Fuente: Sistema de Gestión Administrativa de la Enseñanza - SGAE

### Edad de los egresados - 2020

Edad al egreso	Varón	Mujer	Total
Media	27,4	26,6	27,2
Mediana	27,0	25,0	26,0

Fuente: Sistema de Gestión Administrativa de la Enseñanza - SGAE

### Egresados según lugar de nacimiento - 2020

Lugar de nacimiento	Porcentaje
Montevideo	58,8%
Interior	41,2%
Exterior	0,0%
<b>Total</b>	<b>100,0%</b>

Fuente: FormA - Egresos 2020

### Egresados según lugar de residencia - 2020

Lugar de residencia	Porcentaje
Montevideo	31,9%
Interior	68,1%
Exterior	0,0%
<b>Total</b>	<b>100,0%</b>

Fuente: FormA - Egresos 2020

### Situación laboral de los egresados - 2020

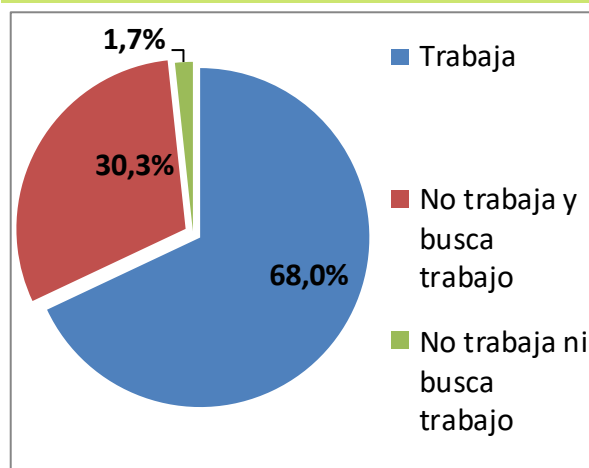

Fuente: FormA - Egresos 2020

### Relación entre la ocupación y la carrera de los egresados - 2020

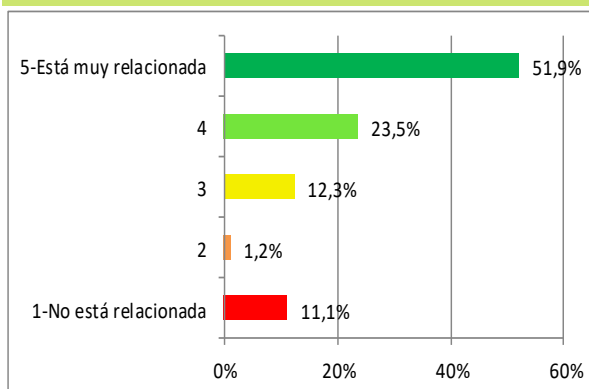

Fuente: FormA - Egresos 2020

## ESTUDIANTES DE POSGRADO

### Ingresos de estudiantes por carrera y sexo - 2021

Carreras	Varón	Mujer	Total	Porcentaje
Doctorado en Ciencias Agrarias	8	6	14	19,2%
Doctorado en Ciencias Agrarias (1)	2	1	3	4,1%
Maestría en Agronomía (1)	0	1	1	1,4%
Maestría en Ciencias Agrarias	17	25	42	57,5%
Maestría en Ciencias Agrarias (1)	2	8	10	13,7%
Diploma en Agronomía	1	0	1	1,4%
Diploma en Desarrollo Rural Sustentable	1	1	2	2,7%
<b>Total</b>	<b>31</b>	<b>42</b>	<b>73</b>	<b>100,0%</b>
<b>Porcentaje</b>	<b>42,5%</b>	<b>57,5%</b>	<b>100,0%</b>	

(1) Inscripción provisoria sujeta a aprobación del consejo de facultad.

Fuente: Sistema de Gestión Administrativa de la Enseñanza - SGAE

### Egresos de estudiantes por carrera y sexo - 2020

Carreras	Varón	Mujer	Total	Porcentaje
Doctorado en Ciencias Agrarias	4	5	9	20,5%
Maestría en Desarrollo Rural Sustentable	2	2	4	9,1%
Maestría en Ciencias Agrarias	16	14	30	68,1%
Diploma en Desarrollo Rural Sustentable	0	1	1	2,3%
<b>Total</b>	<b>22</b>	<b>22</b>	<b>44</b>	<b>100,0%</b>
<b>Porcentaje</b>	<b>50,0%</b>	<b>50,0%</b>	<b>100,0%</b>	

Fuente: Sistema de Gestión Administrativa de la Enseñanza - SGAE

## CAPITAL HUMANO - DOCENTES

### Cargos y horas docentes por grado - 2021

	Grado 1	Grado 2	Grado 3	Grado 4	Grado 5	Total
<b>Cargos</b>	174	154	89	41	33	<b>491</b>
<b>Horas</b>	4.410	4.329	3.078	1.331	1.193	<b>14.341</b>
<b>Horas Promedio</b>	25,34	28,11	34,58	32,46	36,15	<b>29,21</b>

Docentes	174	151	88	40	32	<b>485</b>
----------	-----	-----	----	----	----	------------

Fuente: Sistema Integral de Administración de Personal-SIAP - Padrón abril 2021

Nota: No incluye docentes en carácter de Honorarios y Libres

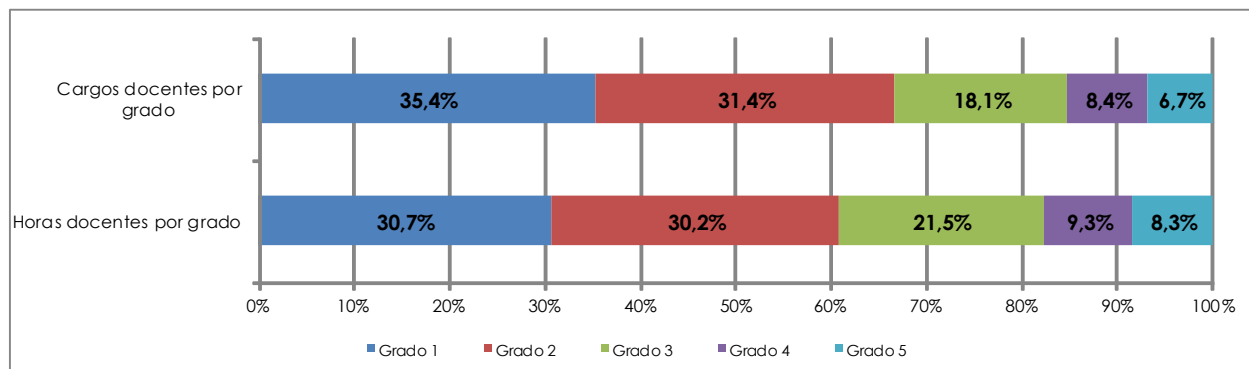

Fuente: Sistema Integral de Administración de Personal-SIAP - Padrón abril 2021

### Cargos docentes por grado según dedicación horaria semanal - 2021

Horas por tramos	Grado docente					Total	Porcentaje
	Grado 1	Grado 2	Grado 3	Grado 4	Grado 5		
Hasta 10	19	20	7	4	0	50	10,18%
11 a 20	72	41	8	7	4	132	26,88%
21 a 30	37	31	8	1	2	79	16,09%
31 a 40	43	46	39	8	12	148	30,14%
Más de 40	3	3	1	0	0	7	1,43%
Dedicación Total	0	13	26	21	15	75	15,27%
<b>Total</b>	<b>174</b>	<b>154</b>	<b>89</b>	<b>41</b>	<b>33</b>	<b>491</b>	<b>100,0%</b>

Fuente: Sistema Integral de Administración de Personal-SIAP - Padrón abril 2021

## CAPITAL HUMANO - FUNCIONARIOS TÉCNICOS, ADMINISTRATIVOS Y DE SERVICIO

### Cargos y Horas Técnicos, Administrativos y de Servicio (TAS) por escalafón - 2021

Escalafón	Cargos	Porcentaje	Horas	Porcentaje
A - Profesional	9	3,1%	358	3,0%
B - Técnico	1	0,3%	40	0,3%
C - Administrativo	78	26,7%	3.116	26,0%
D - Especializado	33	11,3%	1.300	10,8%
E - Oficios	127	43,5%	5.406	45,1%
F - Servicios Generales	44	15,1%	1.766	14,7%
R - Renovación Pte. Conocimiento	0	0,0%	-	0,0%
<b>Total</b>	<b>292</b>	<b>100,0%</b>	<b>11.986</b>	<b>100,0%</b>

Fuente: Sistema Integral de Administración de Personal-SIAP - Padrón abril 2021

### Capacitación de Técnicos, Administrativos y de Servicio (TAS) - 2021

Nº Total de asistentes a cursos	108
---------------------------------	-----

Fuente: Instituto de Capacitación y Formación - ICF

### EJECUCIÓN PRESUPUESTAL - 2021

Retribuciones Personales	Gastos de funcionamiento	Inversiones	Ejecución 2021
828.451.069	146.395.704	64.308.918	1.039.155.691
80%	14%	6%	100%

Nota: Precios corrientes.

Incluye todas las financiaciones, excepto Tipo de Crédito 2: Multas y Licencias sin sueldo y Tipo de Crédito 1: Saldos de Ejercicios anteriores

Fuente: Dirección General de Administración Financiera - DGAF

## OFERTA ACADÉMICA - 2022

Carreras de Grado	Se dicta en	Plan de estudio	Duración en años	Créditos / Horas
Ingeniería Agronómica	Montevideo, Salto, Paysandú	2020	5	6.750/450 cR
Ingeniería en Alimentos - (CC)	Montevideo, Salto	2003	5	450 Cr.
Ingeniería Forestal - (CC)	Tacuarembó	2014	5	450 Cr.
Licenciatura en Diseño del Paisaje - (CC)	Maldonado	2007	4	360 Cr.
Carreras Técnicas y Tecnológicas				
Tecnólogo Cárnico (CC) - DGETP-UTU	Tacuarembó	2008	3	262 Cr.
Tecnólogo en Madera (CC) - DGETP-UTU	Rivera	2011	3	270 Cr.
Tecnólogo Minero (CC)	Treinta y Tres	2012	3	270 Cr.
Carreras de Posgrado				
Doctorado en Ciencias Agraria Opciones: Ciencias Animales, Ciencias del Suelo, Ciencias Sociales, Ciencias Vegetales	Montevideo	2010	3 - 5	No disponible
Maestría en Agronomía Opciones: Protección Vegetal, Viticultura y Enología, Producción Vegetal, Suelos y Aguas, Producción Animal y Agronegocios, Gestión Forestal Sostenible	Montevideo	2009	2 - 2,5	100 Cr. (mín.)
Maestría en Ciencias Agrarias Opciones: Ciencias Animales, Ciencias del Suelo, Ciencias Sociales, Ciencias Vegetales, Bioestadística	Montevideo	2003	2 - 2,5	100 Cr. (mín.)
Maestría en Ciencias Nutricionales (CC)	Montevideo	2013	2	100 Cr. (mín.)
Maestría en Desarrollo Rural Sustentable	Montevideo	2005	2 - 2,5	100 Cr. (mín.)
Diploma en Desarrollo Rural Sustentable	Montevideo	2005	1 - 2	60 Cr. (mín.)
Diploma en Agronomía Opciones: Protección Vegetal, Viticultura y Enología, Producción Vegetal, Suelos y Aguas, Gestión de Áreas Naturales, Producción Animal y Agronegocios, Gestión Forestal	Montevideo	2009	1 - 2	60 Cr. (mín.)
Especialización en Industria Cárnica (CC)	Montevideo	2010	2	60 Cr.

**Fuente:** Facultad de Agronomía

**Notas:** (CC) - Carrera Compartida

CETP - Consejo de Educación Técnico Profesional

## EDUCACIÓN PERMANENTE

### Cursos y participantes - 2021

Cursos	Montevideo	Interior	Total
Nº de cursos	19	6	25
Participantes	237	120	357
<b>Total</b>	<b>256</b>	<b>126</b>	<b>382</b>

**Fuente:** Comisión Sectorial de Educación Permanente - CSEP





UNIVERSIDAD  
DE LA REPÚBLICA  
URUGUAY

Universidad de la República - Uruguay

Producción y elaboración de contenidos:

Dirección General de Planeamiento

<https://planeamiento.udelar.edu.uy>

Correo: [dgplan@udelar.edu.uy](mailto:dgplan@udelar.edu.uy)