

SÍNTESIS ESTADÍSTICA POR SERVICIO UNIVERSITARIO

Datos 2021

INSTITUTO SUPERIOR de EDUCACIÓN FÍSICA

Universidad de la República



ESTUDIANTES

Ingresos de estudiantes a servicio por sexo - 2021

Servicio	Varón	Mujer	Total	Porcentaje
Instituto Superior de Educación Física - ISEF (Montevideo)	534	292	826	55,8%
Instituto Superior de Educación Física - ISEF (Maldonado)	177	122	299	20,2%
Instituto Superior de Educación Física - ISEF (Maldonado-Rocha)	1	2	3	0,2%
Instituto Superior de Educación Física - ISEF (Paysandú)	118	75	193	13,0%
Instituto Superior de Educación Física - ISEF (Paysandú-Rivera)	0	1	1	0,1%
Instituto Superior de Educación Física - ISEF (Rivera)	84	53	137	9,3%
Instituto Superior de Educación Física - ISEF (Rocha)	13	8	21	1,4%
Total	927	553	1.480	100,0%
Porcentaje	62,6%	37,4%	100,0%	

Fuente: Sistema de Gestión Administrativa de la Enseñanza - SGAE

Ingresos de estudiantes a carrera por sexo - 2021

Carreras	Varón	Mujer	Total	Porcentaje
Licenciado en Educación Física	510	290	800	49,7%
Licenciado en Educación Física (Maldonado)	179	126	305	19,0%
Licenciado en Educación Física (Paysandú)	118	73	191	11,9%
Licenciado en Educación Física Orientación a las Prácticas Educativas (ANEP)(Rivera)	86	54	140	8,7%
Técnico Deportivo Superior	81	17	98	6,1%
Técnico Deportivo Superior (Rocha)	26	17	43	2,7%
Técnico Deportivo Superior (Paysandú)	13	19	32	2,0%
Total	1.013	596	1.609	100,0%
Porcentaje	63,0%	37,0%	100,0%	

Fuente: Sistema de Gestión Administrativa de la Enseñanza - SGAE

Generación de Ingreso a Carrera: comprende a los estudiantes que ingresan por primera vez a una carrera terciaria y/o de grado, en un año dado. No se consideran los estudiantes que ingresan a la carrera a través de un CIO o de un ciclo básico común en años anteriores. No se incluyen los estudiantes con inscripción provisoria por previas, ni los de intercambio. Se incluyen los estudiantes de cortesía diplomática. (Resolución N°15 del CDC de fecha 23/10/12)

Edad de los estudiantes que ingresan - 2021

Edad al ingreso	Varón	Mujer	Total
Media	22,6	23,0	22,8
Mediana	20,0	21,0	20,0

Fuente: Sistema de Gestión Administrativa de la Enseñanza - SGAE

Estudiante Activo 2021

Instituto Superior de Educación Física	7.344	Estudiante Activo: Comprende a los estudiantes que registran alguna actividad de rendición de curso o examen en los años 2019 a 2020 en cualquier unidad curricular básica de al menos una carrera del Servicio, y a la generación de ingreso al Servicio del año 2021. Se incluyen en esta definición los niveles de
--	-------	--

Fuente: Sistema de Gestión Administrativa de la Enseñanza - SGAE

FormA-Estudiantes 2021

El FormA-Estudiantes es un relevamiento continuo de carácter obligatorio para todos los estudiantes de carreras de grado. Los datos corresponden a las respuestas de los estudiantes del servicio que completaron el formulario durante el año 2021.

Sexo de los estudiantes - 2021

Sexo	Porcentaje
Varón	59,8%
Mujer	40,2%
Total	100,0%

Fuente: FormA-Estudiantes 2021

Becas de los estudiantes - 2021

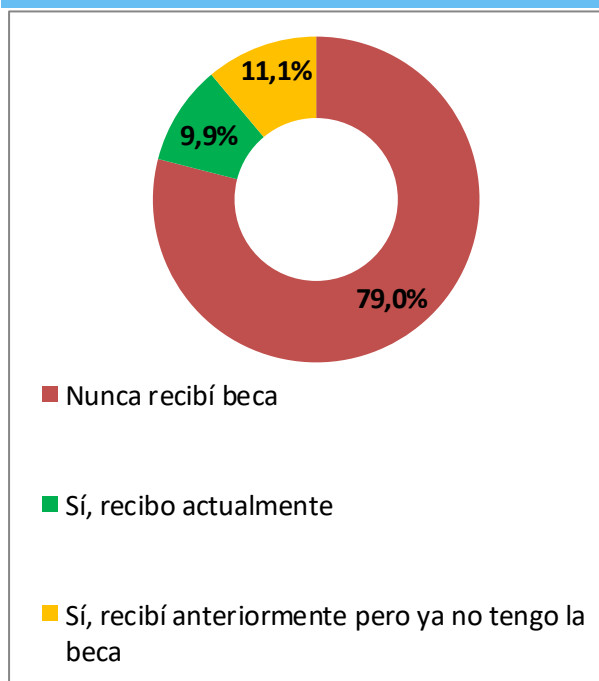

Fuente: FormA-Estudiantes 2021

Nota: Los porcentajes corresponden a inscripciones a carrera. Un mismo estudiante puede estar inscripto en más de una carrera y, por lo tanto, puede percibir más de un tipo de beca.

Educación de los padres - 2021

Nivel de educación	Porcentaje
Sin instrucción	0,3%
Educación Primaria incompleta	1,8%
Educación Primaria completa	10,5%
Educación Media incompleta	24,0%
Educación Media completa	19,0%
Terciaria/Grado incompleta	8,6%
Terciaria/Grado completa	29,1%
Posgrado incompleto	0,3%
Posgrado completo	4,1%
No sabe	2,5%
Total	100,0%

Fuente: FormA-Estudiantes 2021

Nota: El porcentaje corresponde al máximo nivel educativo alcanzado por alguno de los padres

Condición de actividad de los estudiantes - 2021

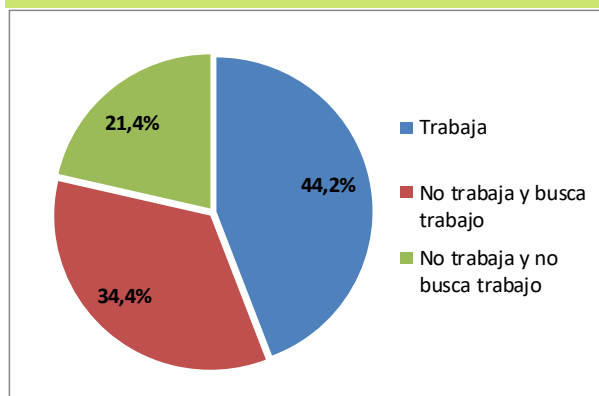

Fuente: FormA-Estudiantes 2021

Dificultades de los estudiantes - 2021

Niveles de dificultad	Ver	Oír	Caminar	Entender
No tengo dificultad	86,7%	98,0%	99,3%	91,9%
Sí, alguna dificultad	12,1%	1,7%	0,5%	7,6%
Sí, mucha dificultad	1,0%	0,1%	0,0%	0,4%
Sí, no puedo hacerlo	0,2%	0,1%	0,1%	0,1%
Total	100,0%	100,0%	100,0%	100,0%

Fuente: FormA-Estudiantes 2021

EGRESADOS

Egresados por carrera y sexo - 2020

Carreras	Varón	Mujer	Total	Porcentaje
Licenciado en Educación Física	43	40	83	38,4%
Licenciado en Educación Física (Maldonado)	28	23	51	23,6%
Licenciado en Educación Física (Paysandú)	9	19	28	13,0%
Licenciado en Educación Física orientación a las Prácticas Educativas (Rivera)	14	9	23	10,6%
<i>Técnico Deportivo Superior</i>				
Opción Actividades Acuáticas	1	0	1	0,5%
Opción Actividades Acuáticos (Maldonado)	0	1	1	0,5%
Opción Atletismo (Maldonado)	5	1	6	2,8%
Opción Básquetbol (Paysandú)	2	0	2	0,9%
Opción Fútbol	18	1	19	8,8%
Opción Fútbol (Rivera)	0	1	1	0,5%
Profesorado de Educación Física	1	0	1	0,5%
Total	121	95	216	100,0%
Porcentaje	56,0%	44,0%	100,0%	

Fuente: Sistema de Gestión Administrativa de la Enseñanza - SGAE

Edad de los egresados - 2020

Edad al egreso	Varón	Mujer	Total
Media	29,0	26,0	27,7
Mediana	27,0	25,0	26,0

Fuente: Sistema de Gestión Administrativa de la Enseñanza - SGAE

Egresados según lugar de nacimiento - 2020

Lugar de Nacimiento	Porcentaje
Montevideo	45,5%
Interior	53,1%
Exterior	1,4%
Total	100,0%

Fuente: FormA - Egresos 2020

Egresados según lugar de residencia - 2020

Lugar de Residencia	Porcentaje
Montevideo	43,6%
Interior	56,4%
Total	100,0%

Fuente: FormA - Egresos 2020

Situación laboral de los egresados - 2020

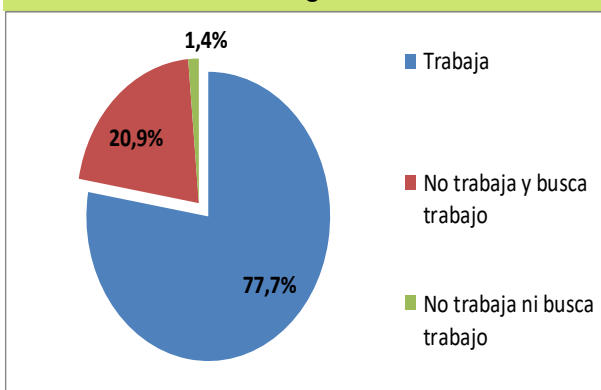

Fuente: Formulario estadístico de egreso 2020

Relación entre la ocupación y la carrera de los egresados - 2020

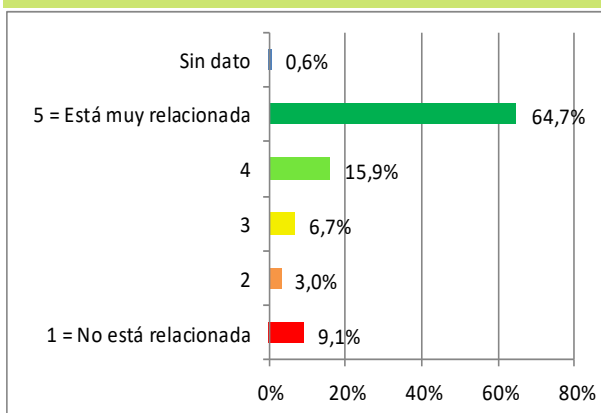

Fuente: Formulario estadístico de egreso 2020

ESTUDIANTES DE POSGRADO

Ingresos de estudiantes por carrera y sexo - 2021

Carreras	Varón	Mujer	Total	Porcentaje
Maestría en Educación Física	16	13	29	96,7%
Maestría en Educación Física (1)	1	0	1	3,3%
Total	17	13	30	100,0%
Porcentaje	56,7%	43,3%	100,0%	

Nota: (1) Inscripción provisoria sujeta a la aprobación del Consejo de

Fuente: Sistema de Gestión Administrativa de la Enseñanza - SGAE.

CAPITAL HUMANO - DOCENTES

Cargos y horas docentes por grado - 2021

	Grado 1	Grado 2	Grado 3	Grado 4	Grado 5	Total
Cargos	98	184	36	2	1	321
Horas	1.852	3.915	1.071	80	40	6.958
Horas Promedio	18,90	21,28	29,75	40,00	40,00	21,68
Docentes	91	172	29	6	0	298

Fuente: Sistema Integral de Administración de Personal-SIAP - Padrón abril 2021

Nota: No incluye Cargos del escalafón J de ISEF.

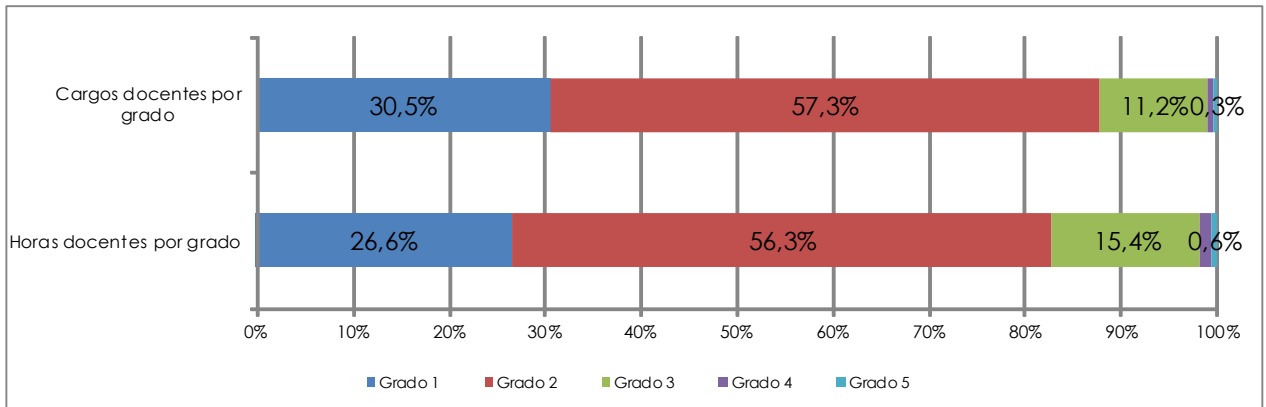

Fuente: Sistema Integral de Administración de Personal-SIAP - Padrón abril 2020.

Cargos docentes por grado según dedicación horaria semanal - 2021

Horas por tramos	Grado docente					Total	Porcentaje
	Grado 1	Grado 2	Grado 3	Grado 4	Grado 5		
Hasta 10	13	25	0	0	0	38	11,8%
11 a 20	62	86	15	0	0	163	50,8%
21 a 30	23	61	5	0	0	89	27,7%
31 a 40	0	10	8	0	1	19	5,9%
Más de 40	0	0	0	0	0	0	0,0%
Dedicación Total	0	2	8	2	0	12	3,7%
Total	98	184	36	2	1	321	100,0%

Fuente: Sistema Integral de Administración de Personal-SIAP - Padrón abril 2021

CAPITAL HUMANO - FUNCIONARIOS TÉCNICOS, ADMINISTRATIVOS y de SERVICIO

Cargos y Horas Técnicos, Administrativos y de Servicio (TAS) por escalafón - 2021

Escalafón	Cargos	Porcentaje	Horas	Porcentaje
A - Profesional	2	3,4%	80	3,3%
B - Técnico	1	1,7%	40	1,7%
C - Administrativo	29	50,0%	1130	47,0%
D - Especializado	2	3,4%	80	3,3%
E - Oficios	14	24,1%	648	27,0%
F - Servicios Generales	10	17,2%	424	17,7%
Q - Particular Confianza	0	0,0%	0	0,0%
R - Renovación Pte. Conocimiento	0	0,0%	0	0,0%
Total	58	100,0%	2.402	100,0%

Fuente: Sistema Integral de Administración de Personal-SIAP - Padrón abril 2021.

Capacitación de Técnicos, Administrativos y de Servicio (TAS) - 2021

Nº Total de asistentes a cursos	61
---------------------------------	----

Fuente: Instituto de Capacitación y Formación (ICF).

EDUCACIÓN PERMANENTE

Cursos y participantes - 2021

Cursos	Montevideo	Interior	Total
Nº de cursos	41	10	51
Participantes	1.017	367	1.384
Total	1.058	377	1.435

Fuente: Comisión Sectorial de Educación Permanente - CSEP.

OFERTA ACADÉMICA - 2022

Carreras de Grado	Se dicta en	Plan de estudio	Duración en años	Créditos / Horas
Licenciatura en Educación Física	Montevideo, Maldonado, Paysandú	2017	4	360 Cr.
Licenciatura en Educación Física opción Prácticas Educativas (convenio con ANEP) . Se dicta solamente en esta sede	Rivera	2014	4	2.740/360 Cr.
Carreras Técnicas y Tecnológicas				
Tecnicatura en Deportes Opción Actividades Acuáticas, atletismo, Básquetbol (NV), Fútbol , Hándbol (NV), Vóleibol (NV)	Montevideo, Rocha , Paysandú	2007	2	1.264/160 Cr.
Títulos pre-universitarios				
Curso de Guardavidas (se dicta cada dos años)	Montevideo, San José, Rocha	2007	1	567/61 Cr.
Carreras de Posgrado				
Maestría en Educación Física	Montevideo	2018	2	500/100 Cr.

Fuente: Instituto Superior de Educación Física-ISEF.



UNIVERSIDAD
DE LA REPÚBLICA
URUGUAY

Universidad de la República - Uruguay

Producción y elaboración de contenidos:

Dirección General de Planeamiento

<https://planeamiento.udelar.edu.uy>

Correo: dgplan@udelar.edu.uy